И. ГАЙДН

КОНЦЕРТ

для фортепиано с оркестром

Переложение для двух фортепиано

МУЗГИЗ
Москва 1954

30/56

И. ГАЙДН

КОНЦЕРТ

для фортепиано с оркестром

ПЕРЕЛОЖЕНИЕ ДЛЯ ДВУХ ФОРТЕПИАНО
И РЕДАКЦИЯ А. ГОЛЬДЕНВЕЙЗЕРА
С ПРИЛОЖЕНИЕМ ДВУХ КАДЕНЦИЙ Д. КАБАЛЕВСКОГО

Музыкальная библиотека
№ 161721
Всесоюзного
Радио Комитета

ГОСУДАРСТВЕННОЕ МУЗЫКАЛЬНОЕ ИЗДАТЕЛЬСТВО
Москва 1954

Музыкальная библиотека
Всесоюзного
Радио Комитета

КОНЦЕРТ

для фортепиано с оркестром

Переложение для 2-х фортепиано
и редакция А. Гольденвейзера

I

И. ГАЙДН
(1732 – 1809)

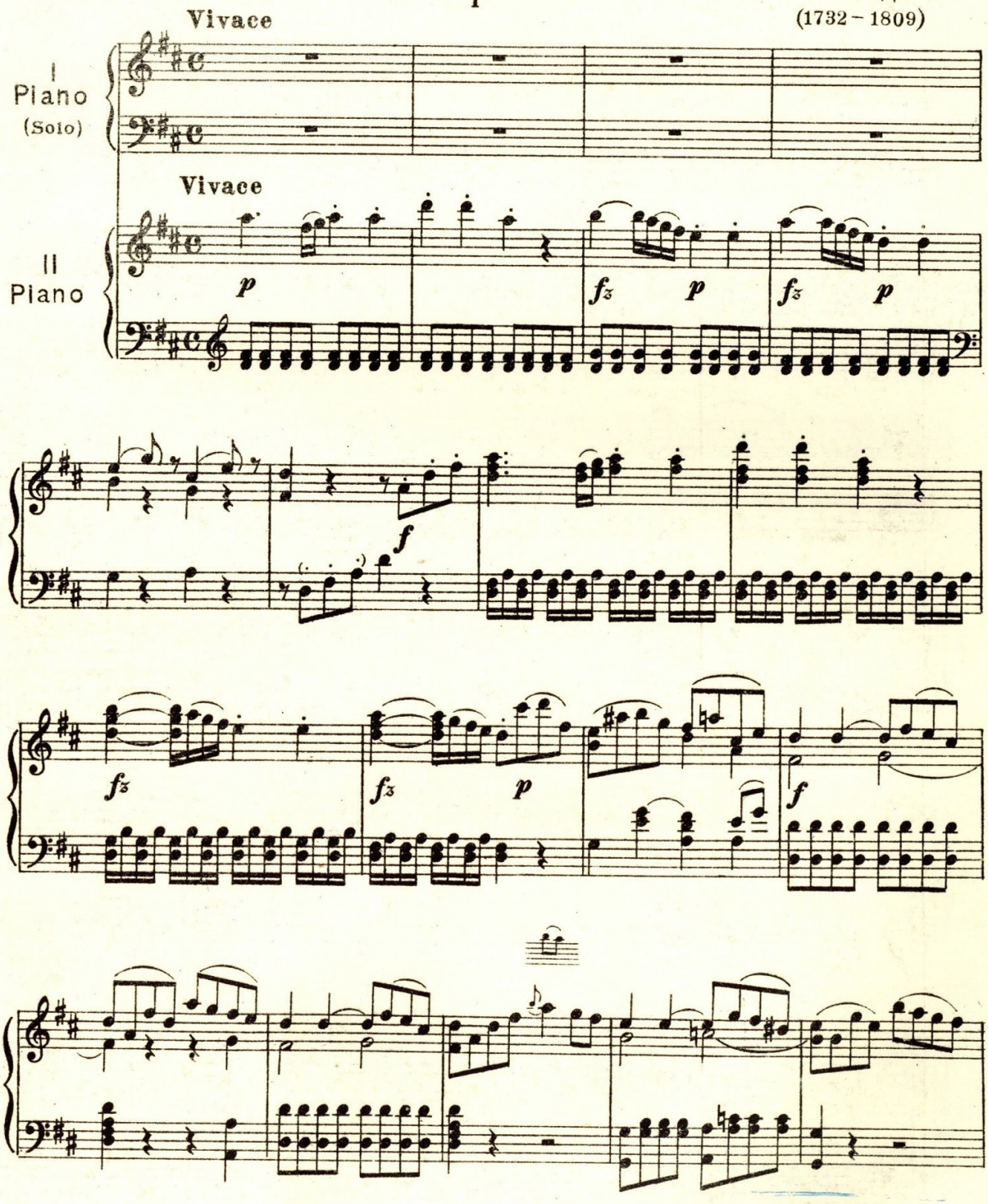

М. 17320 Г.

Музыкальная библиотека
Всесоюзного
Радио Комитета

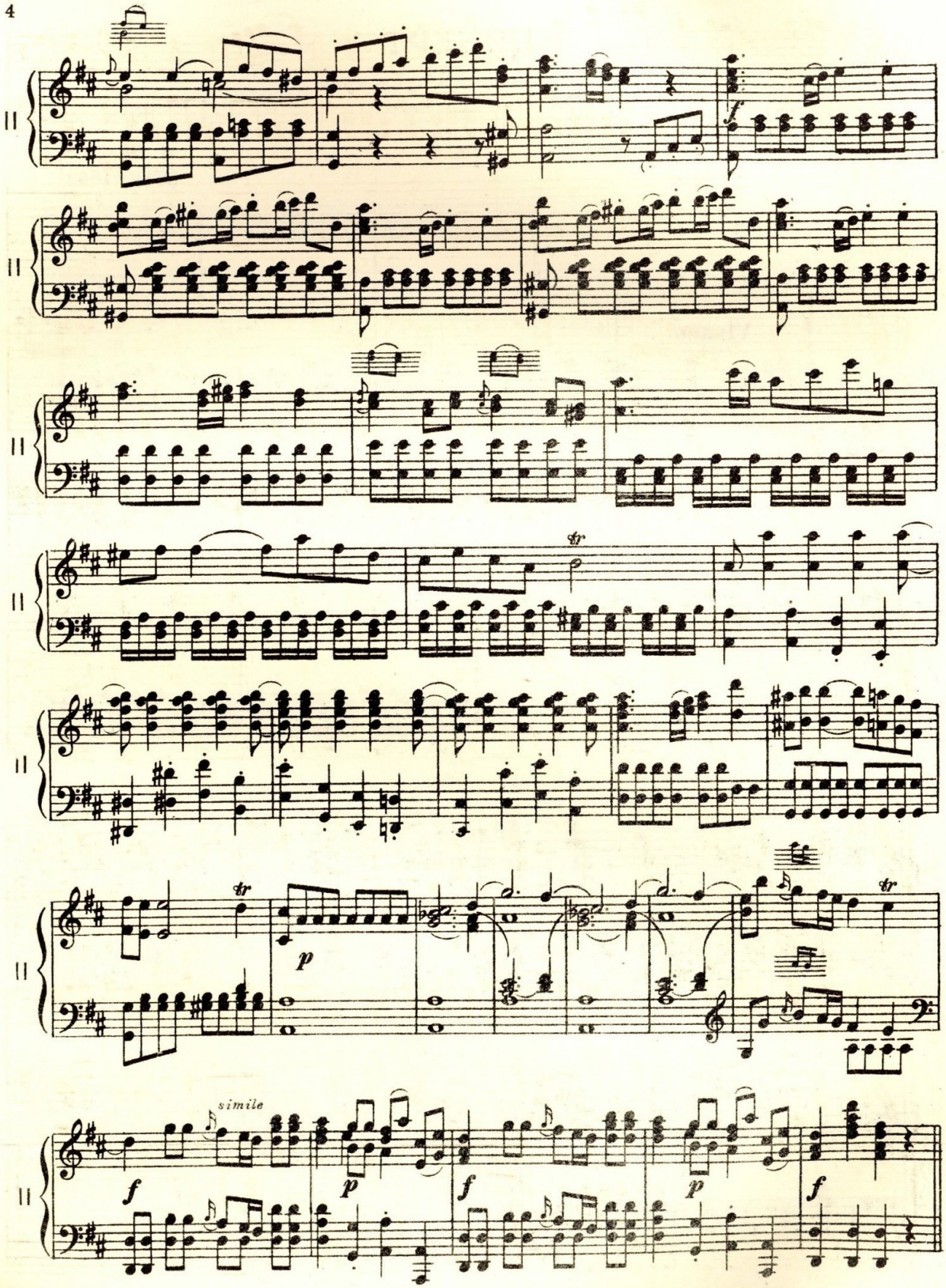
II
f
tr
p
simile

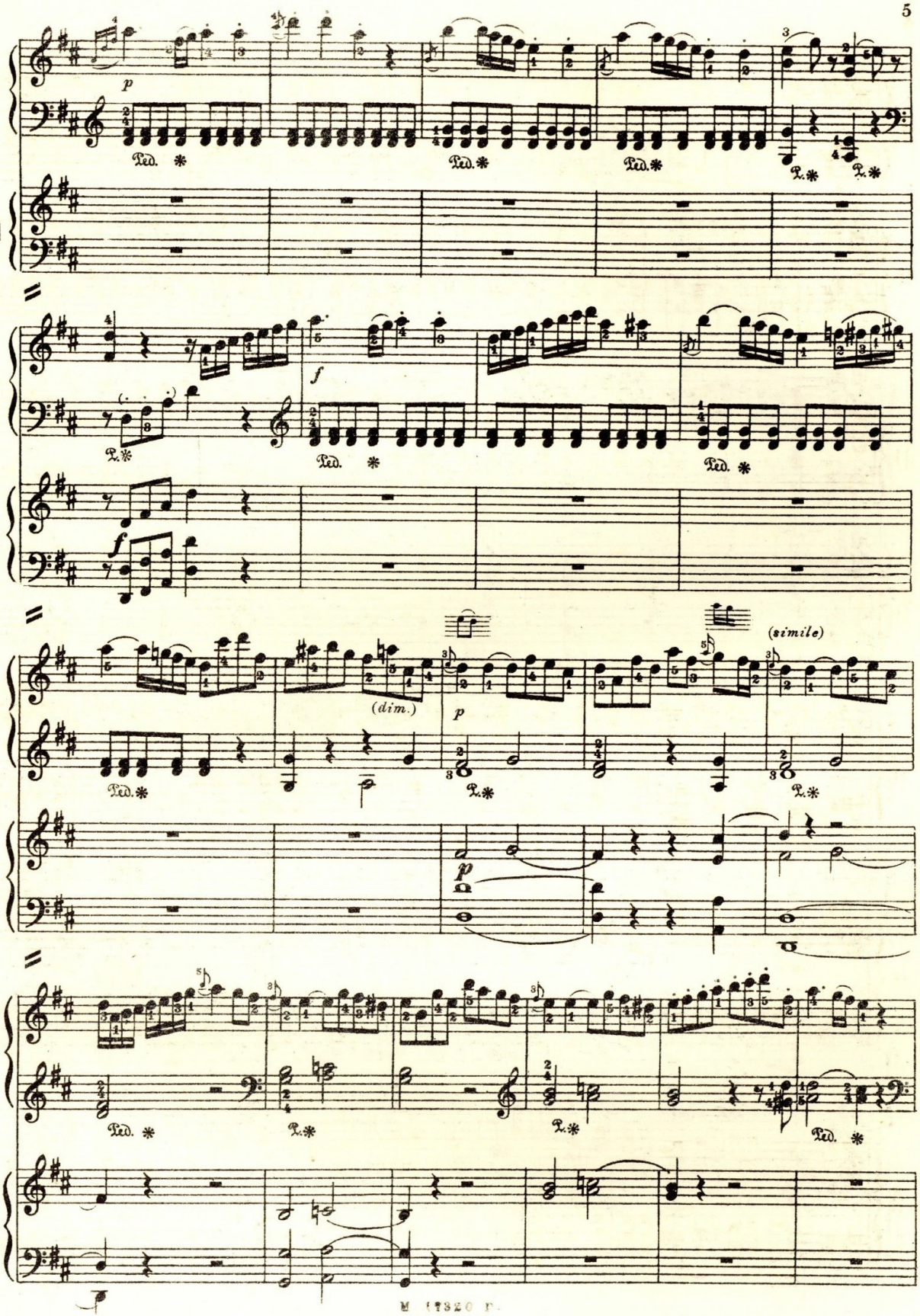
I
II
p
Ped.
f
(dim.)
(simile)

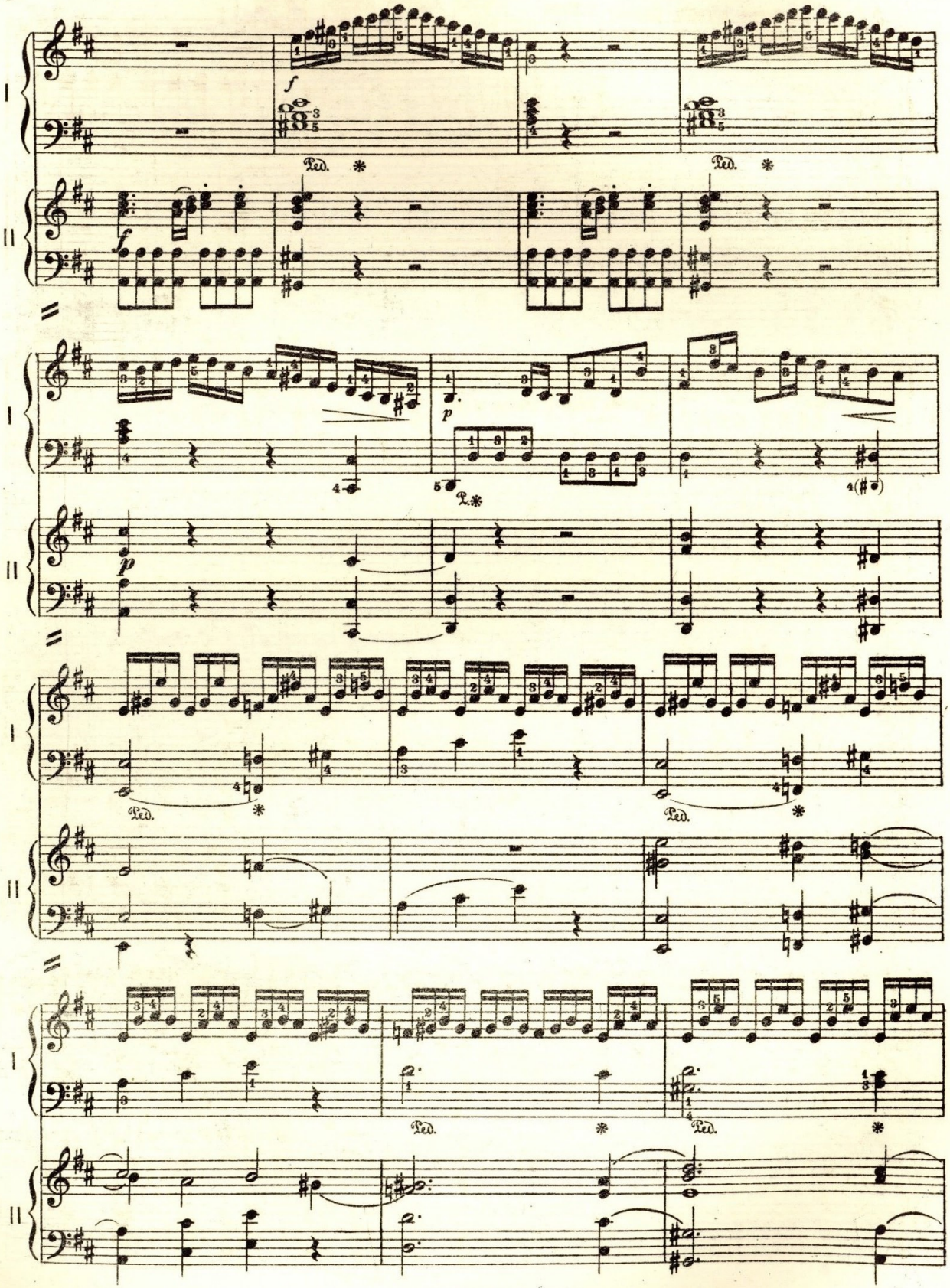
I
II
f
Ped.
p

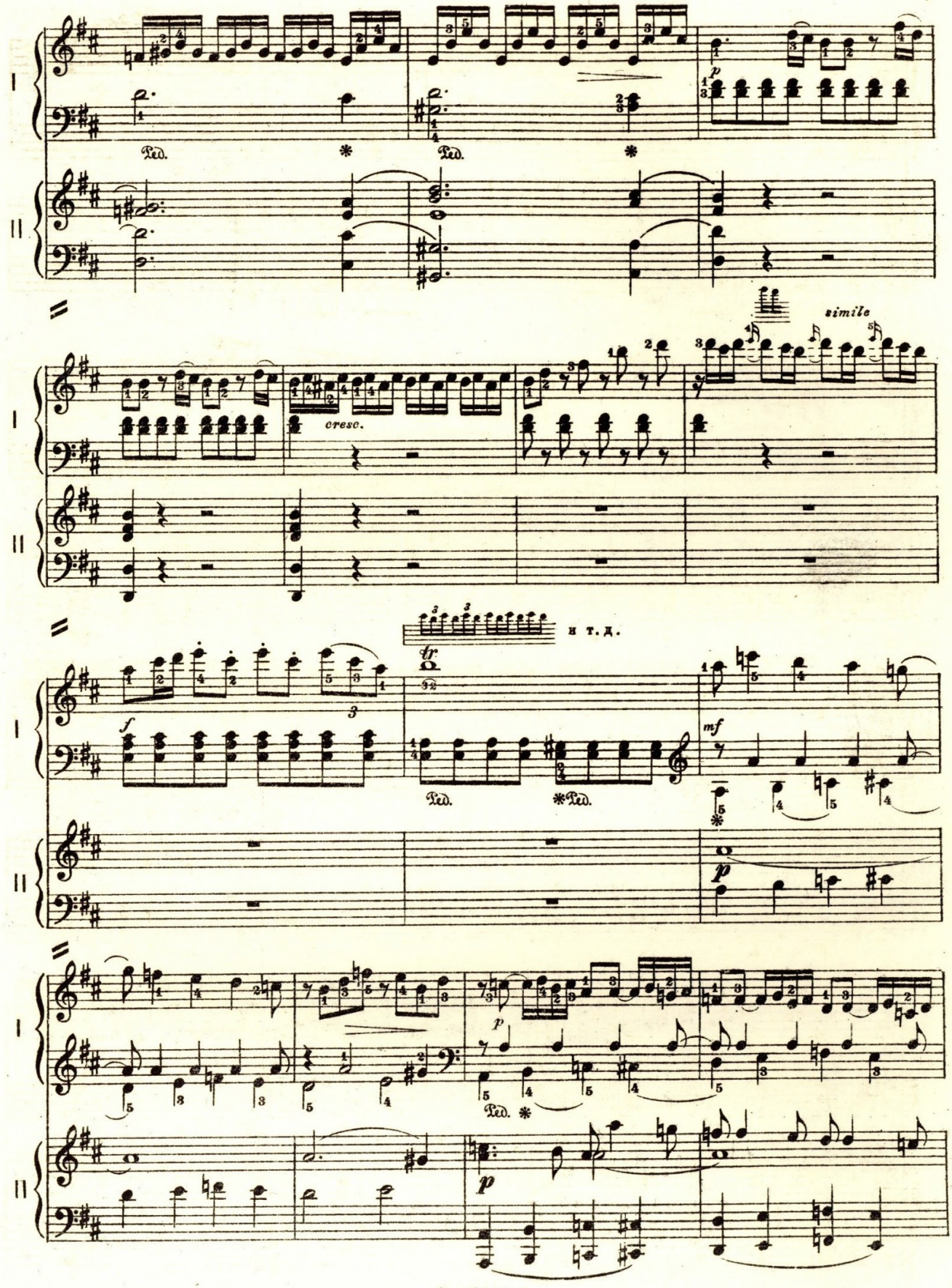
Ped.
cresc.
simile
и т. д.
tr
f
mf
p

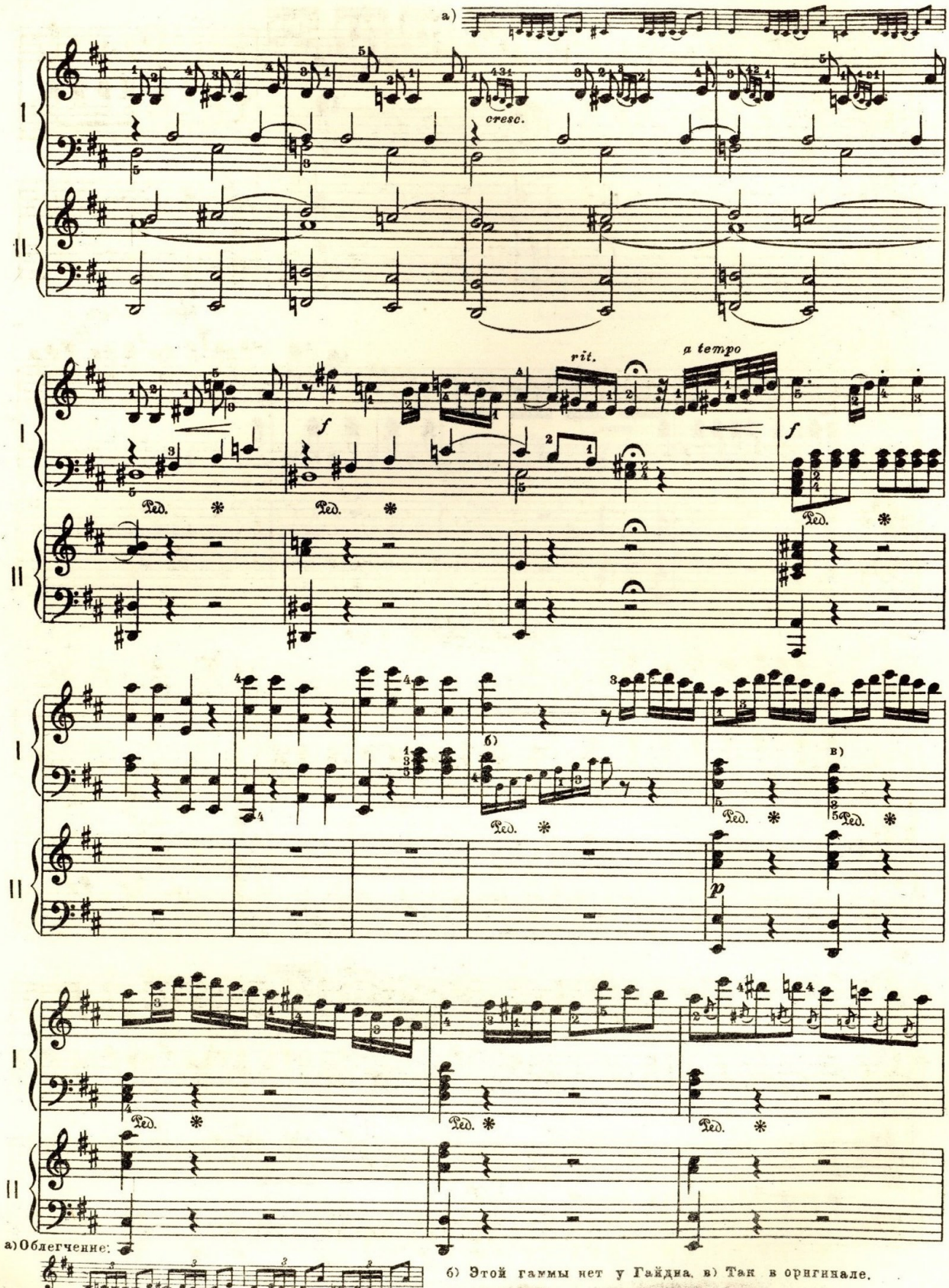

а) Облегчение:

б) Этой гаммы нет у Гайдна. в) Так в оригинале.

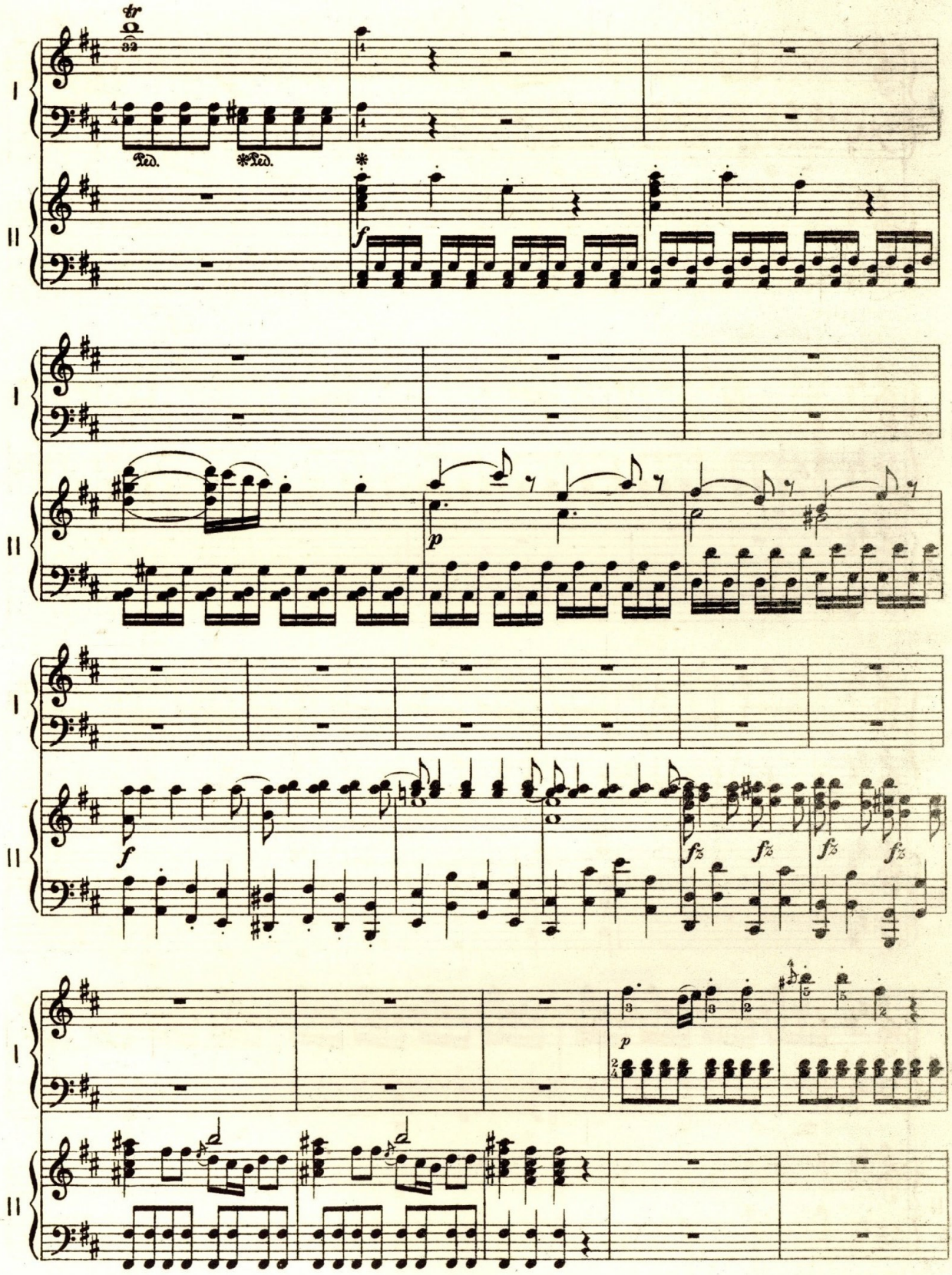
I
II
Ped.
*Ped.
f
p
fz

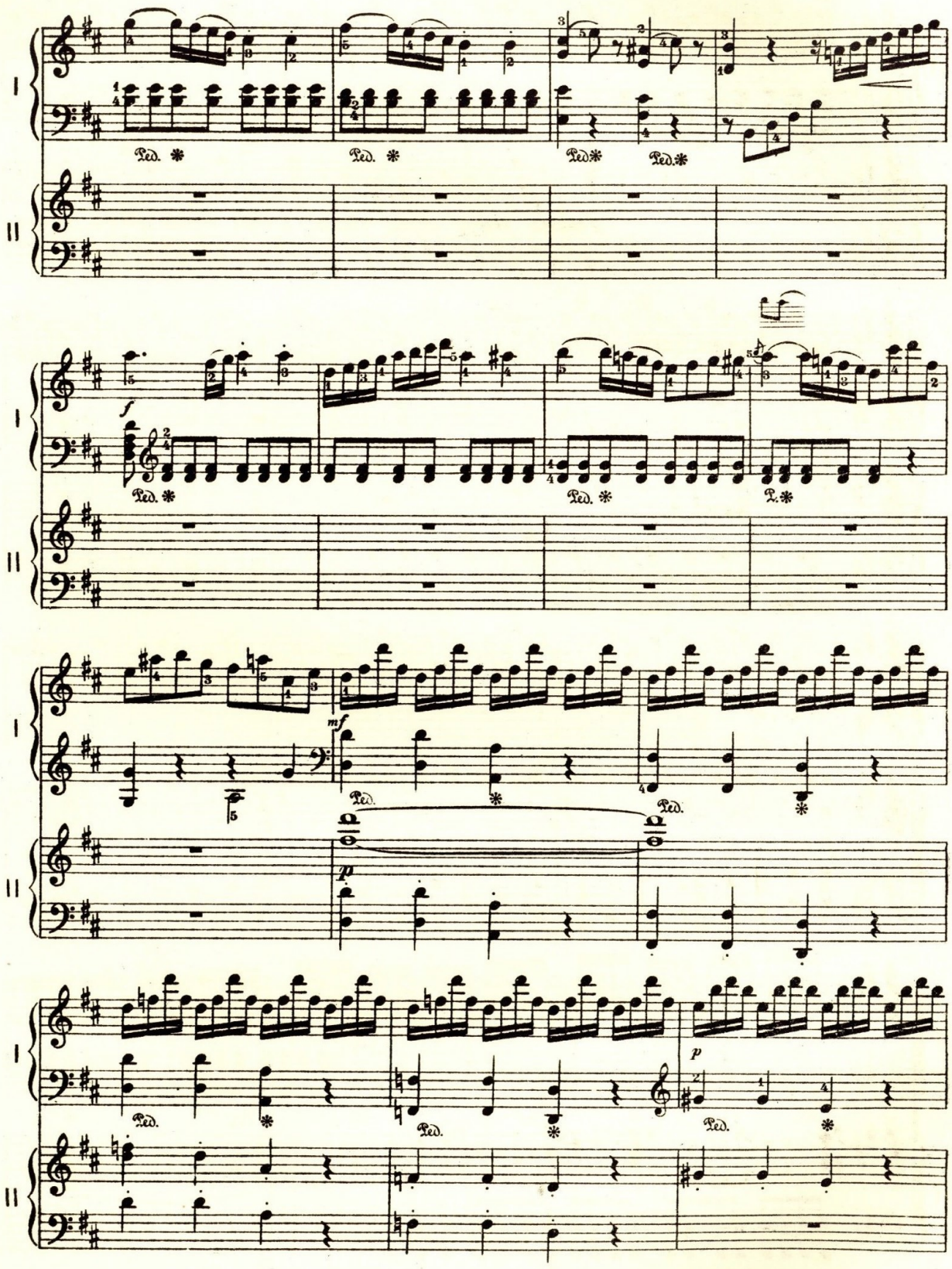
I
II
Ped.
f
mf
p

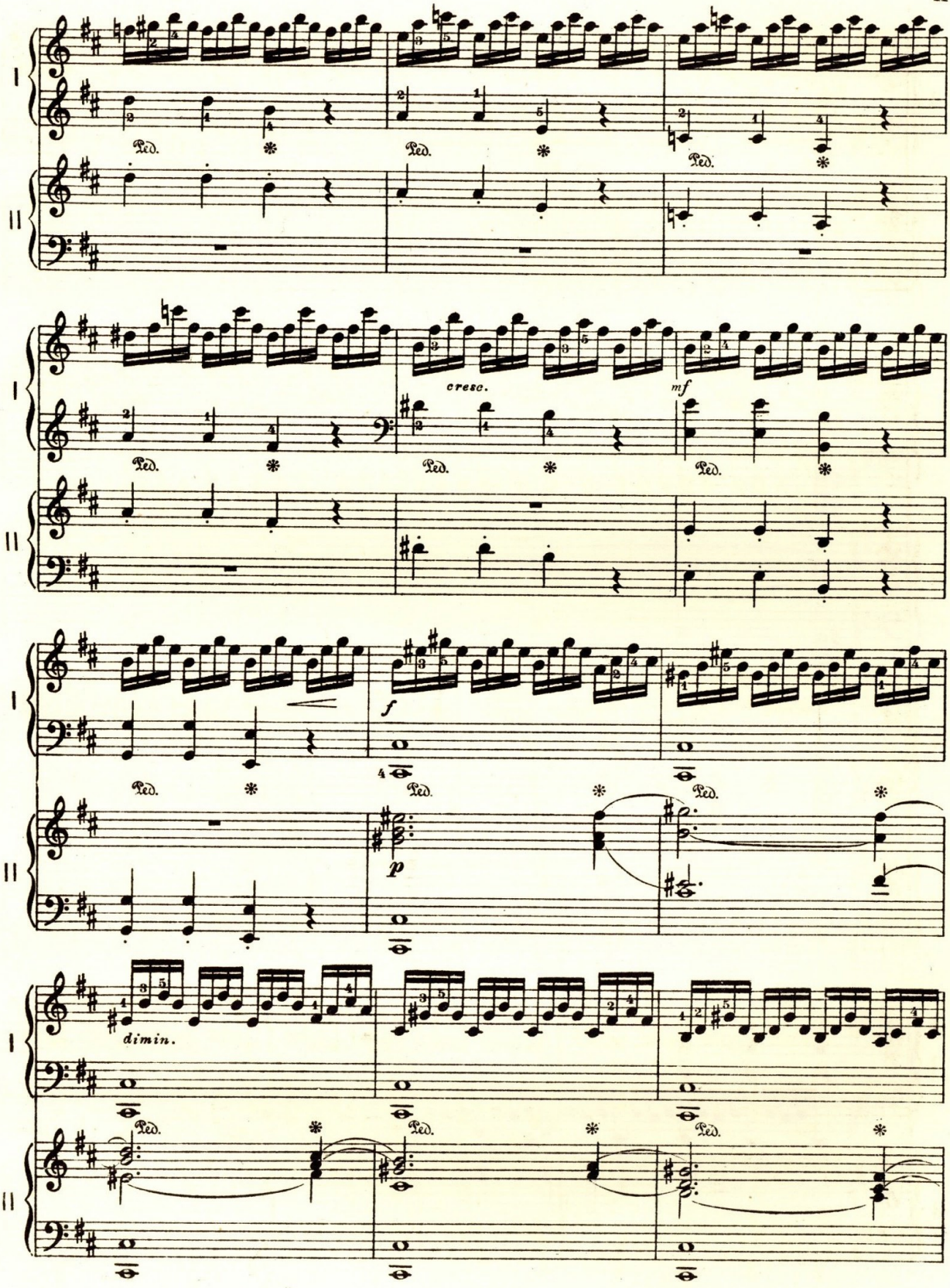
I
II
Ped.
cresc.
mf
f
p
dimin.

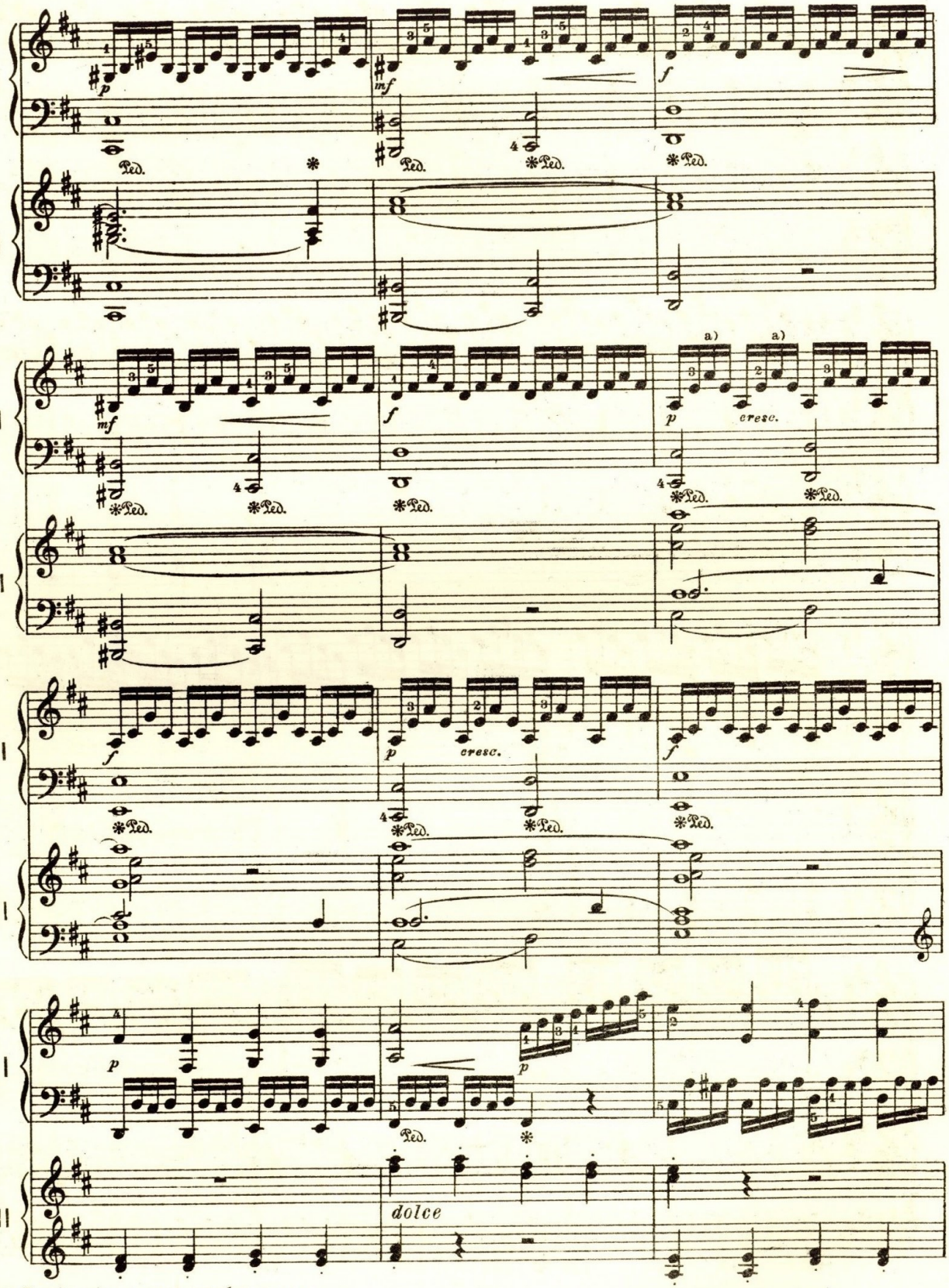

а) В партитуре здесь ошибочно *соль*.

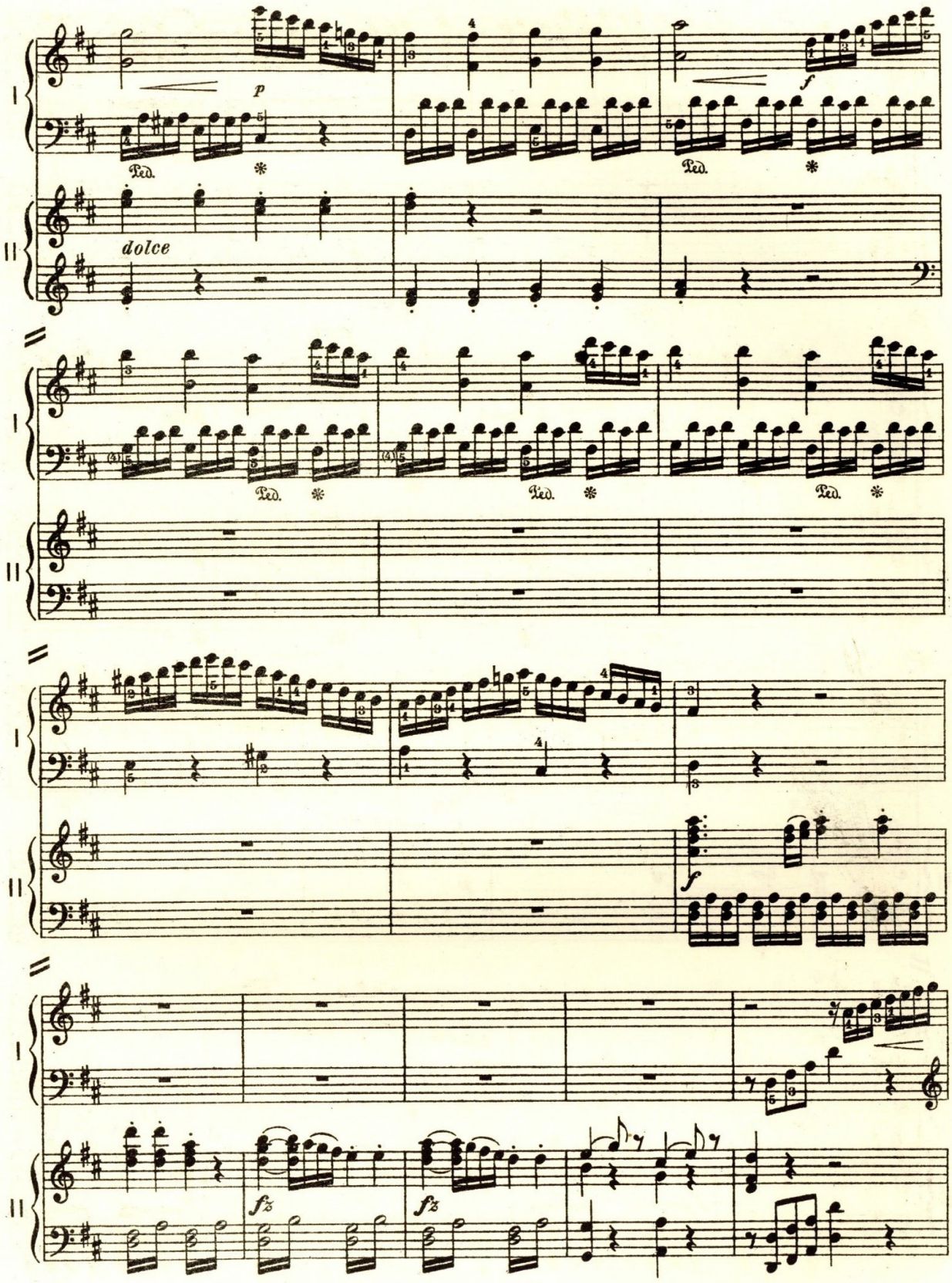
I
II
p
f
dolce
Ped.
fz

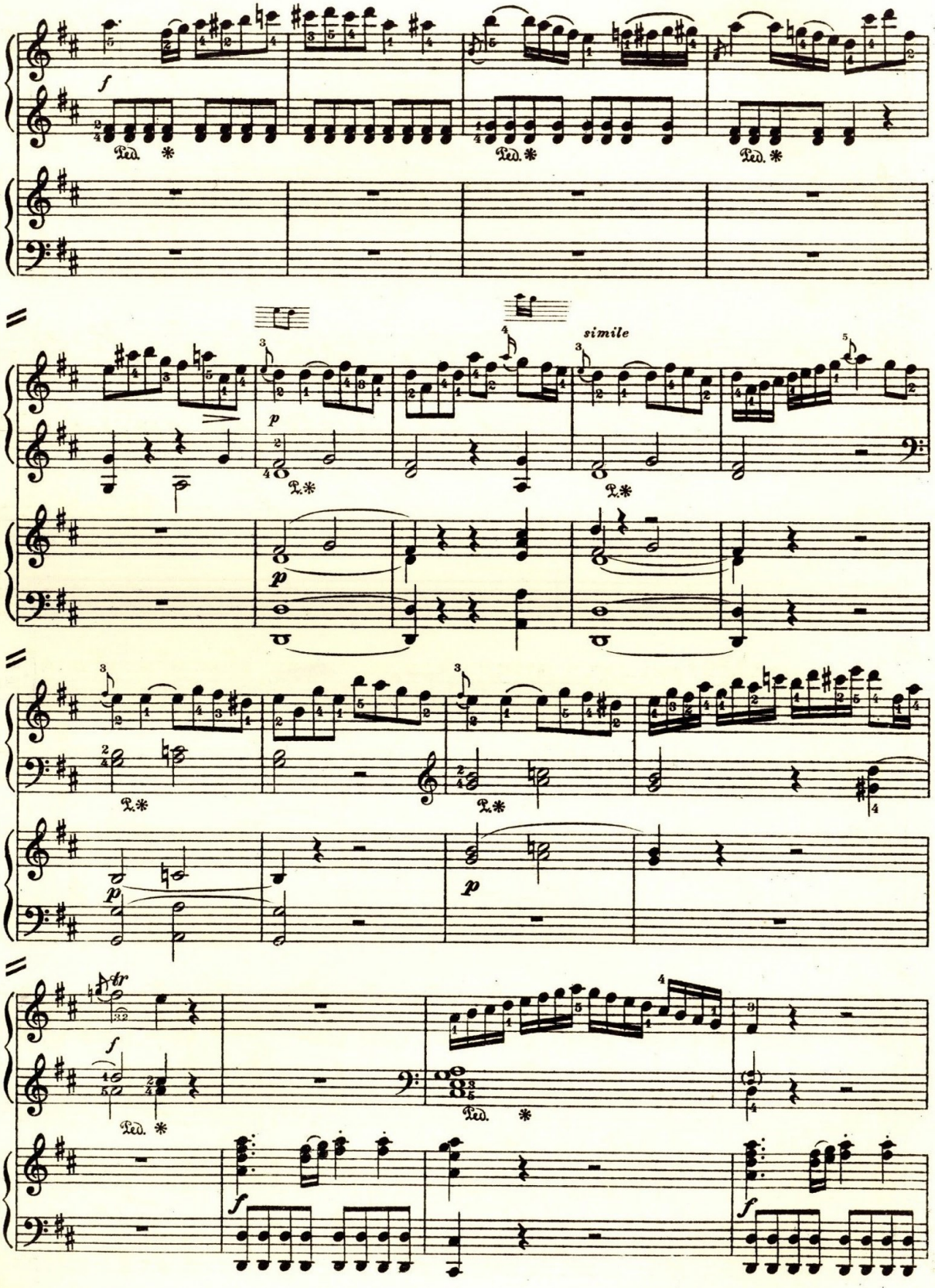
simile

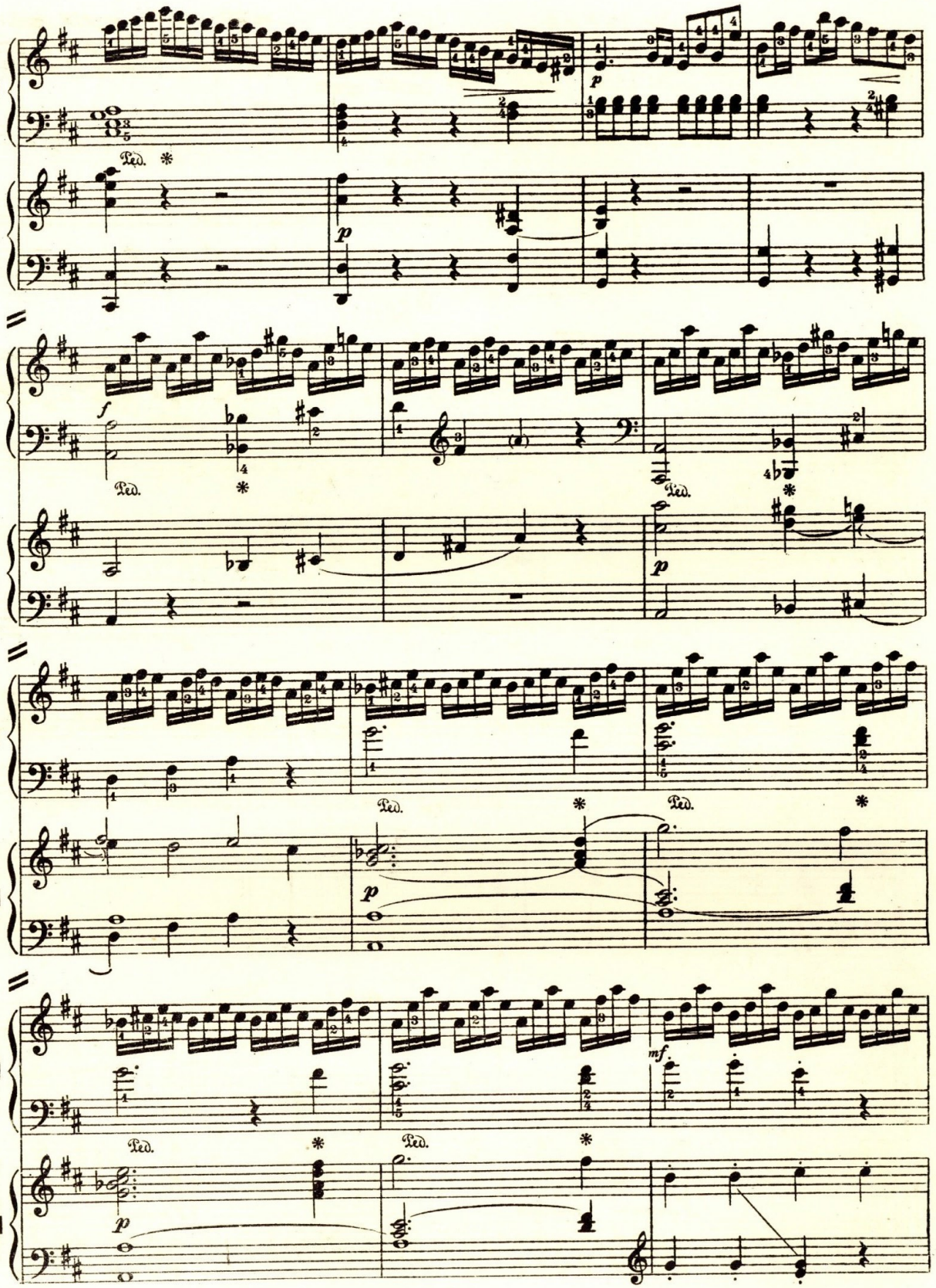
I
II
Ped.
p
f
mf

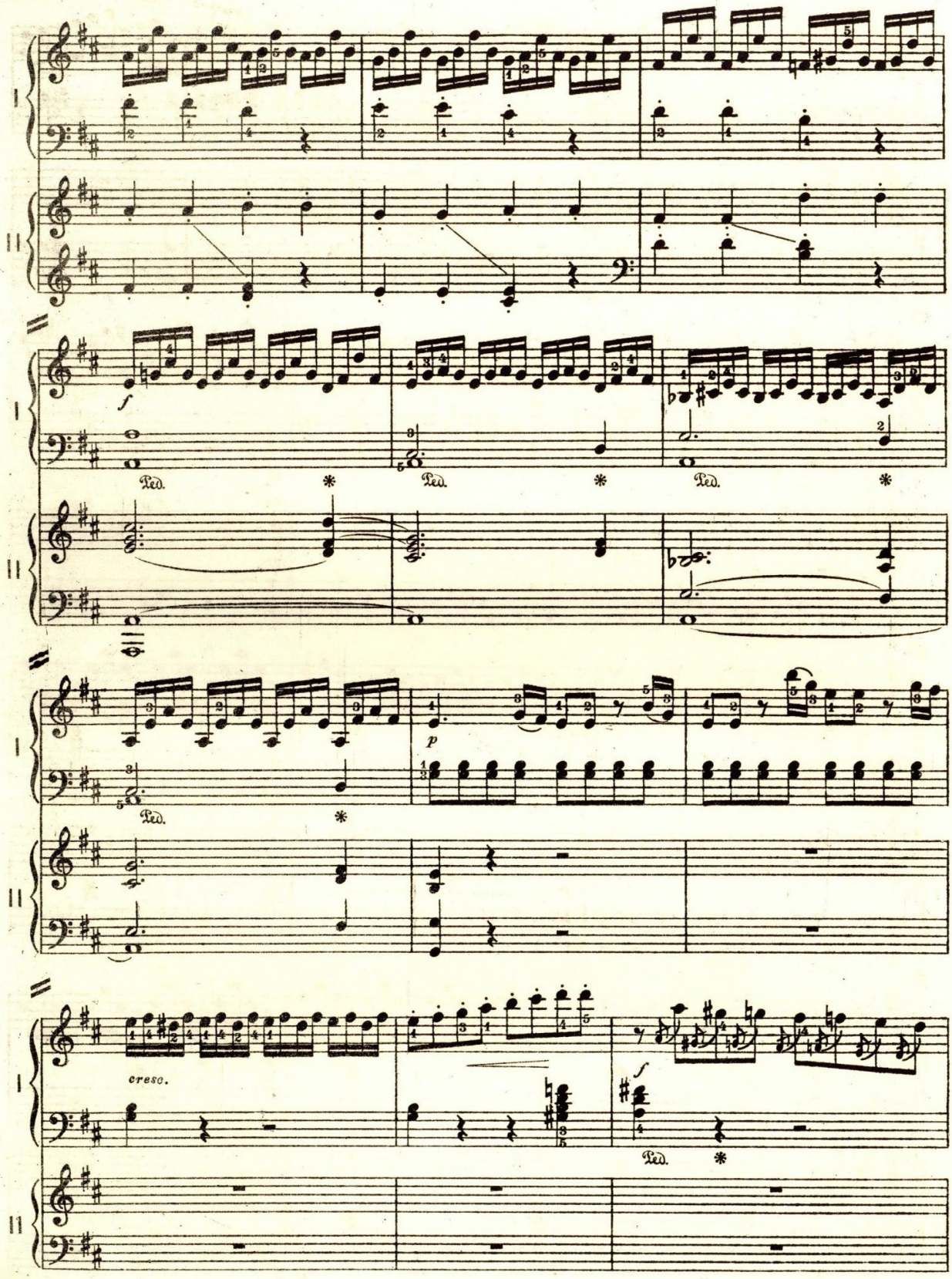
I
II
f
Ped.
p
cresc.
f

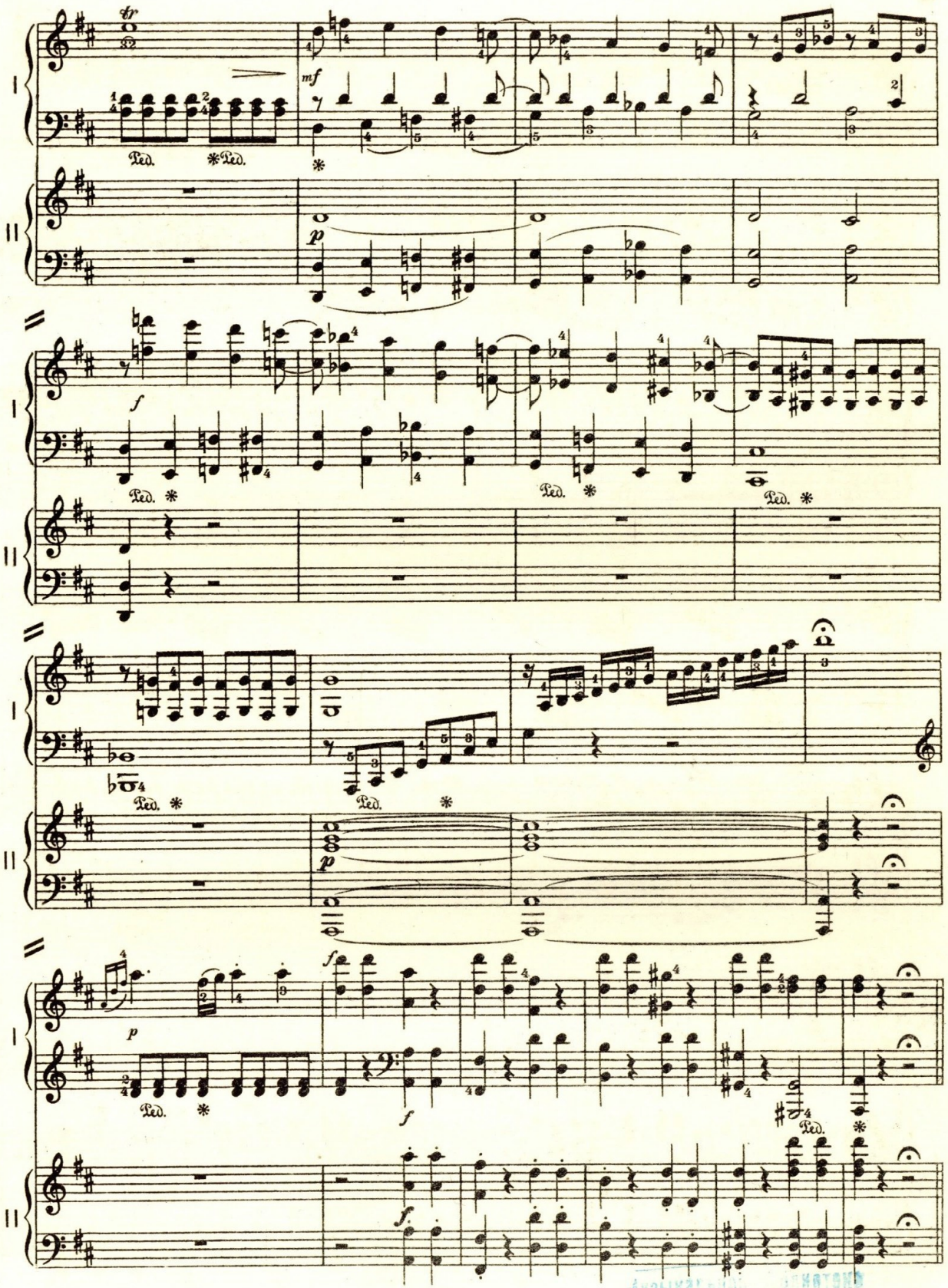

М. 17320 Г.

Музыкальный
№ 161721
Всесоюзного
Радио Комитета

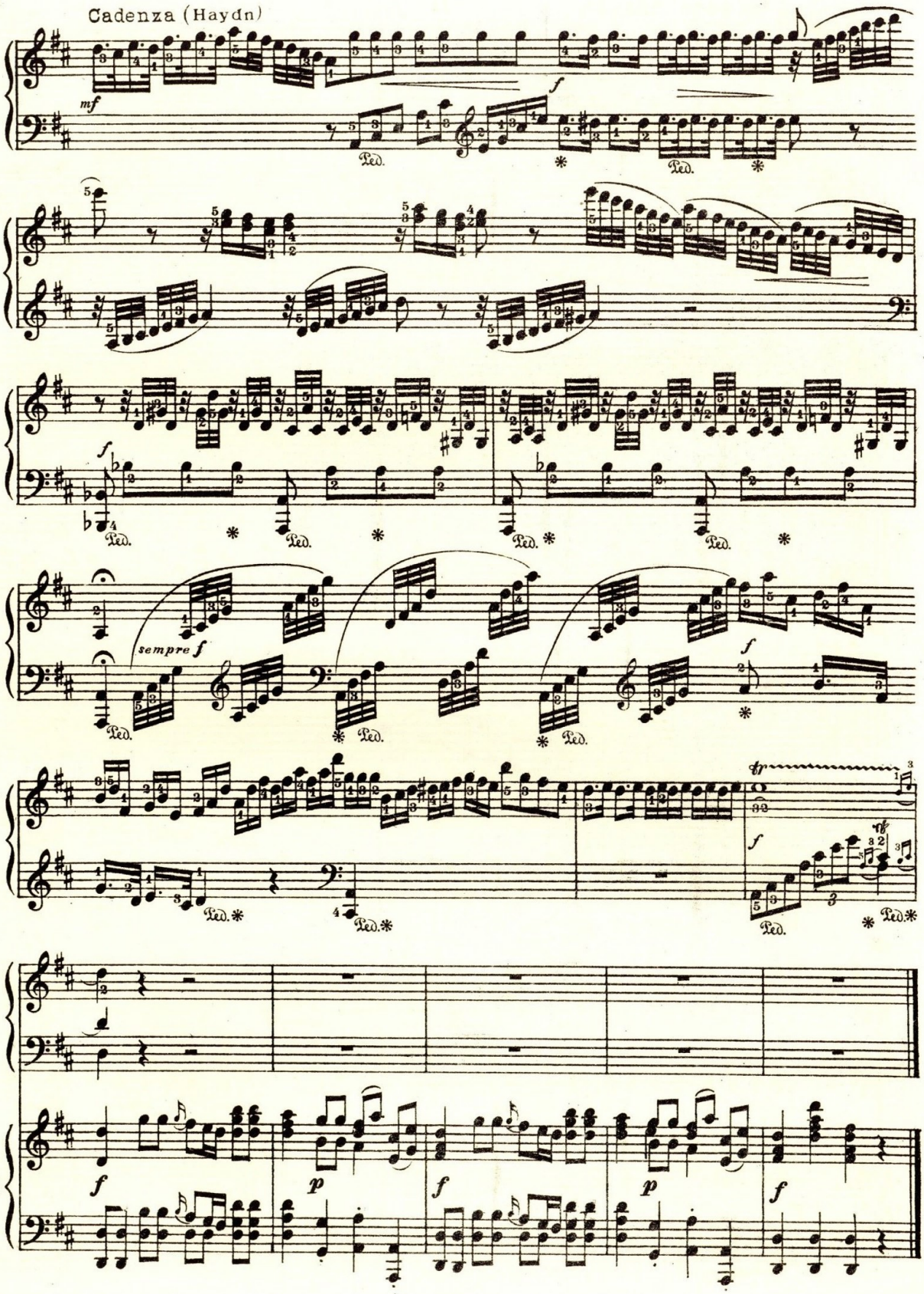
Cadenza (Haydn)
mf
f
Ped.
sempre f
tr
I
II
p

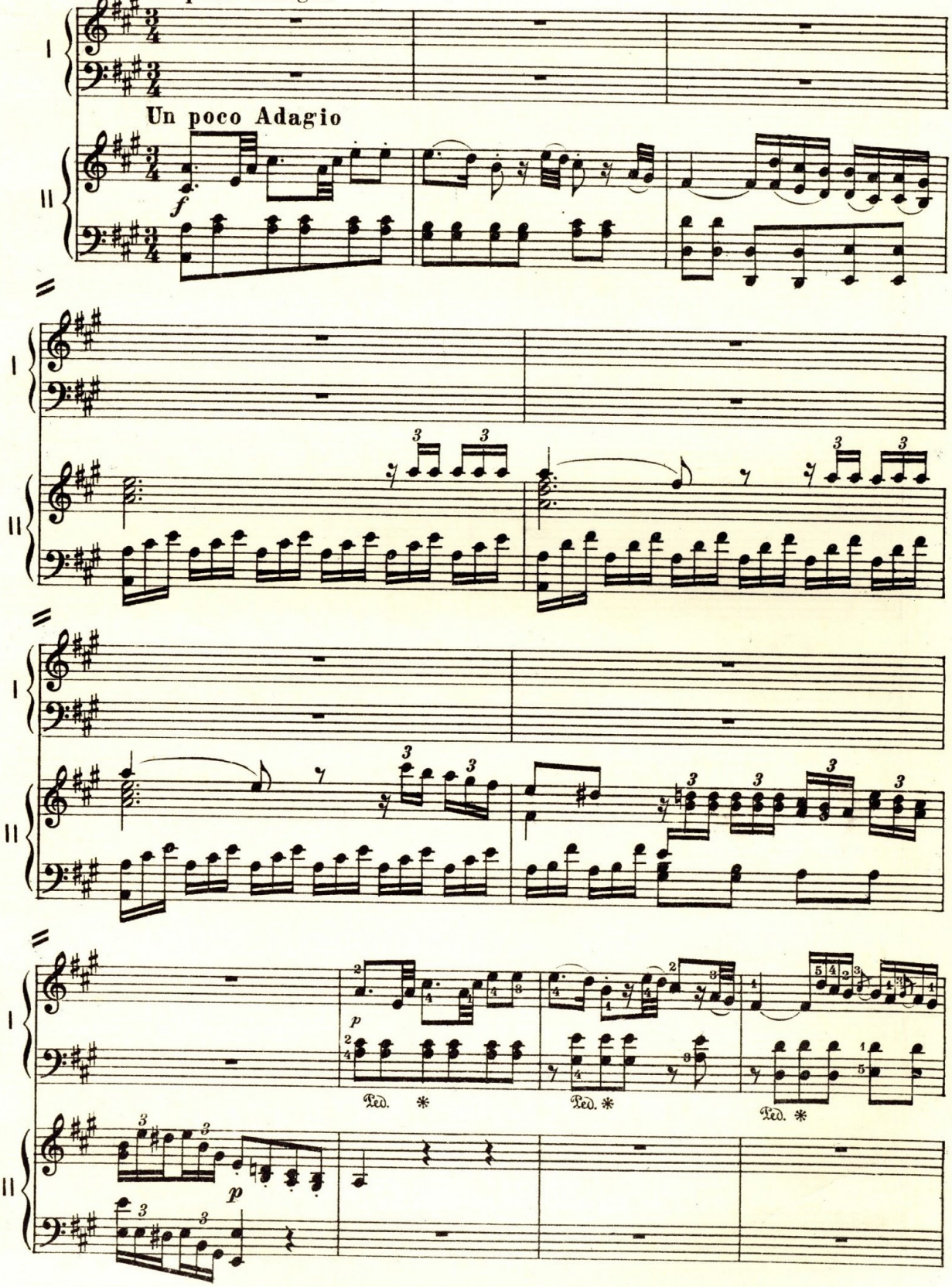
II
Un poco Adagio
I
Un poco Adagio
II
f
p
Ped.
Ped.
Ped.
p

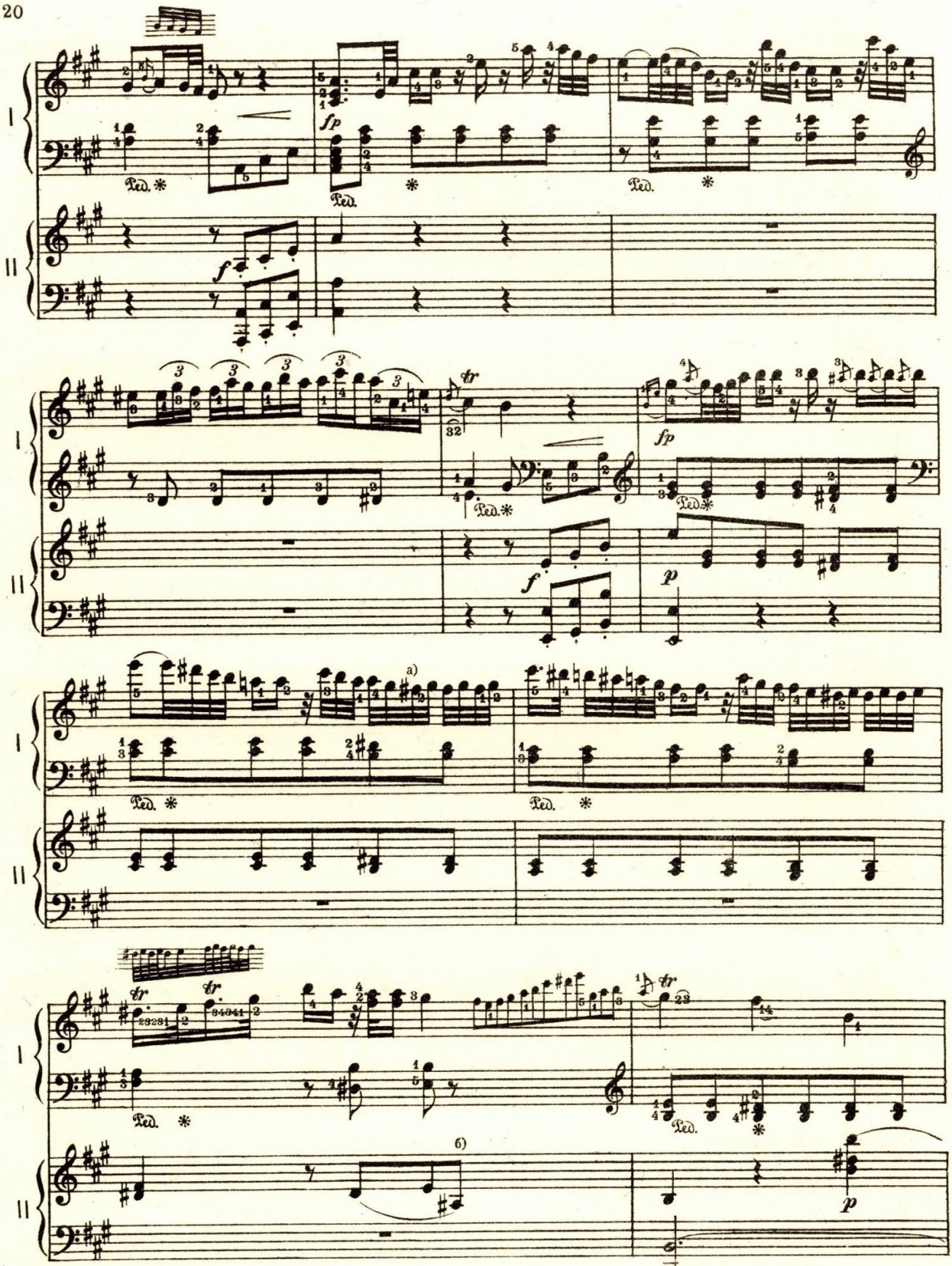

а) Так в оригинале. В некоторых других изданиях здесь *фа-дубль-диез*.

б) Так в оригинале. В некоторых других изданиях здесь *ля*.

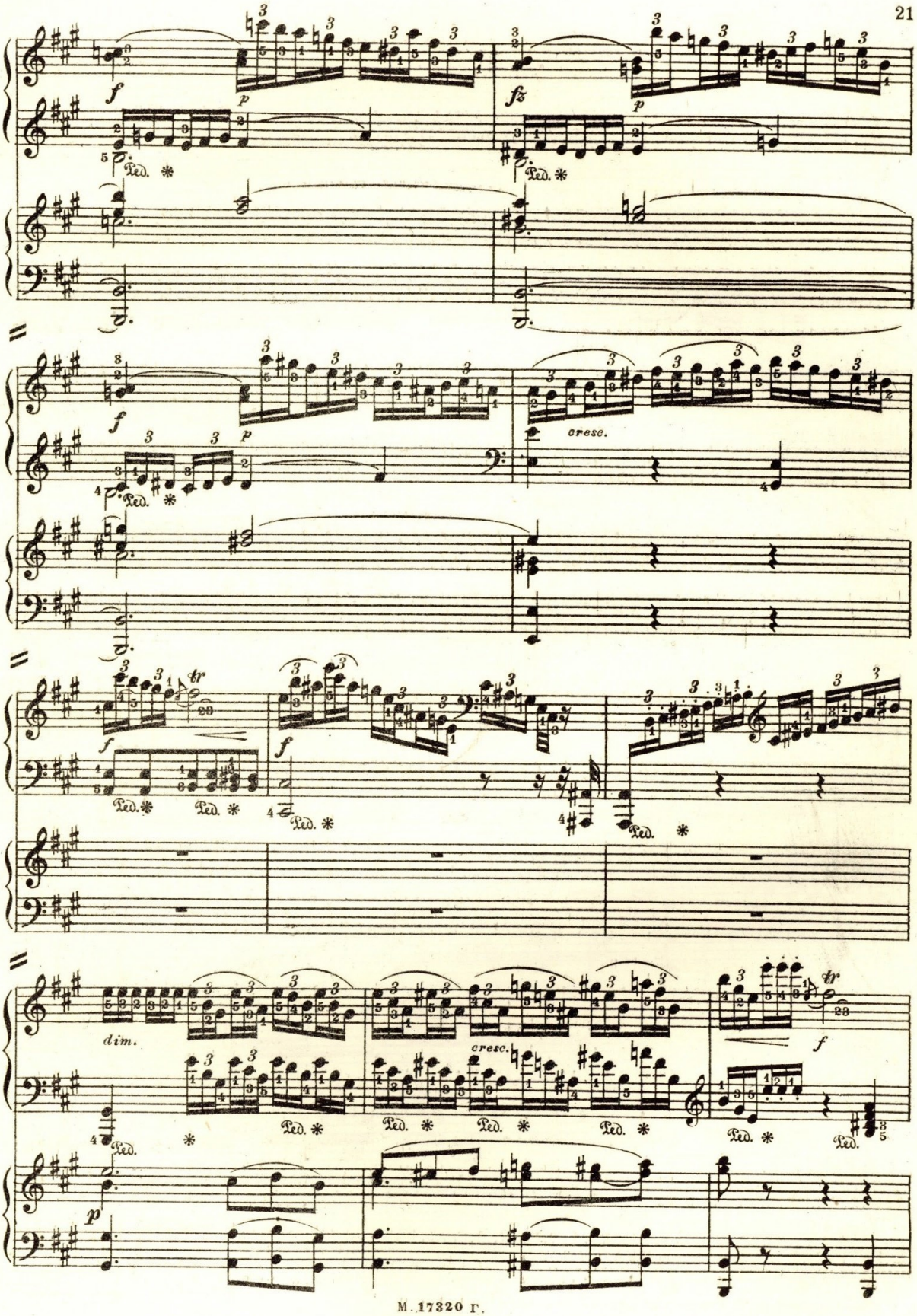
I
II
f
p
fz
cresc.
dim.
tr
Ped.

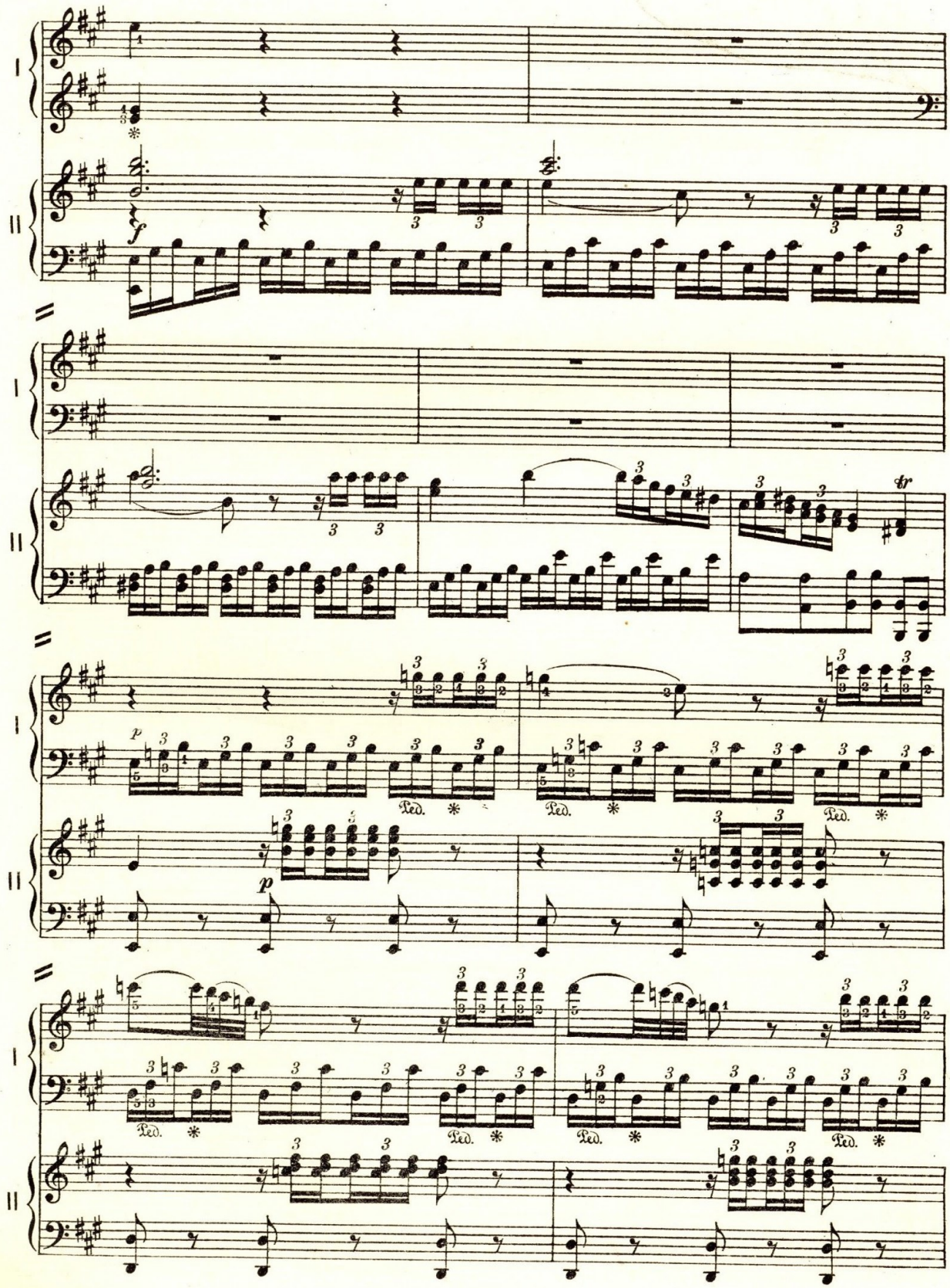
I
II
f
p
Ped.
tr

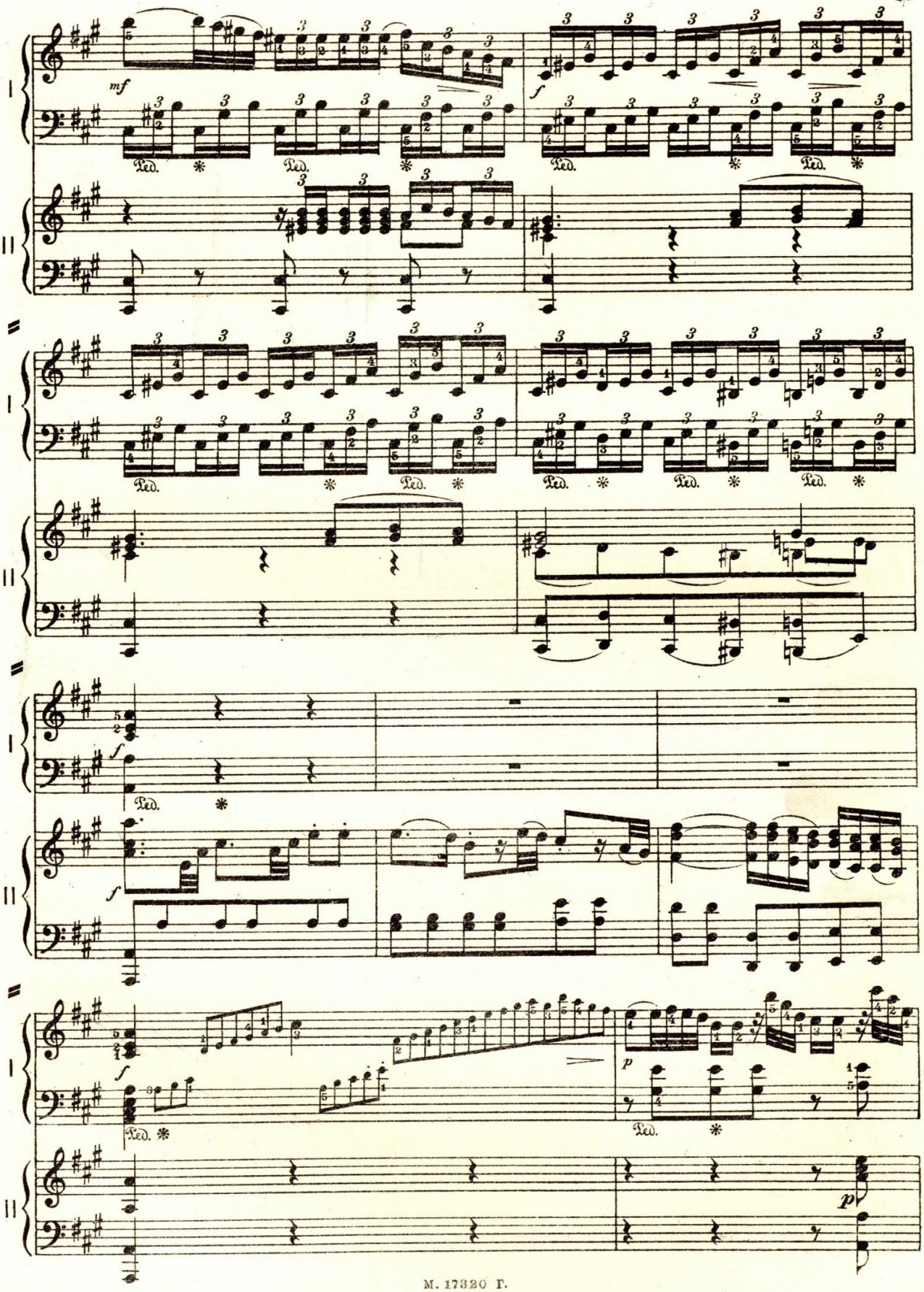
I
II
mf
f
Ped.
p

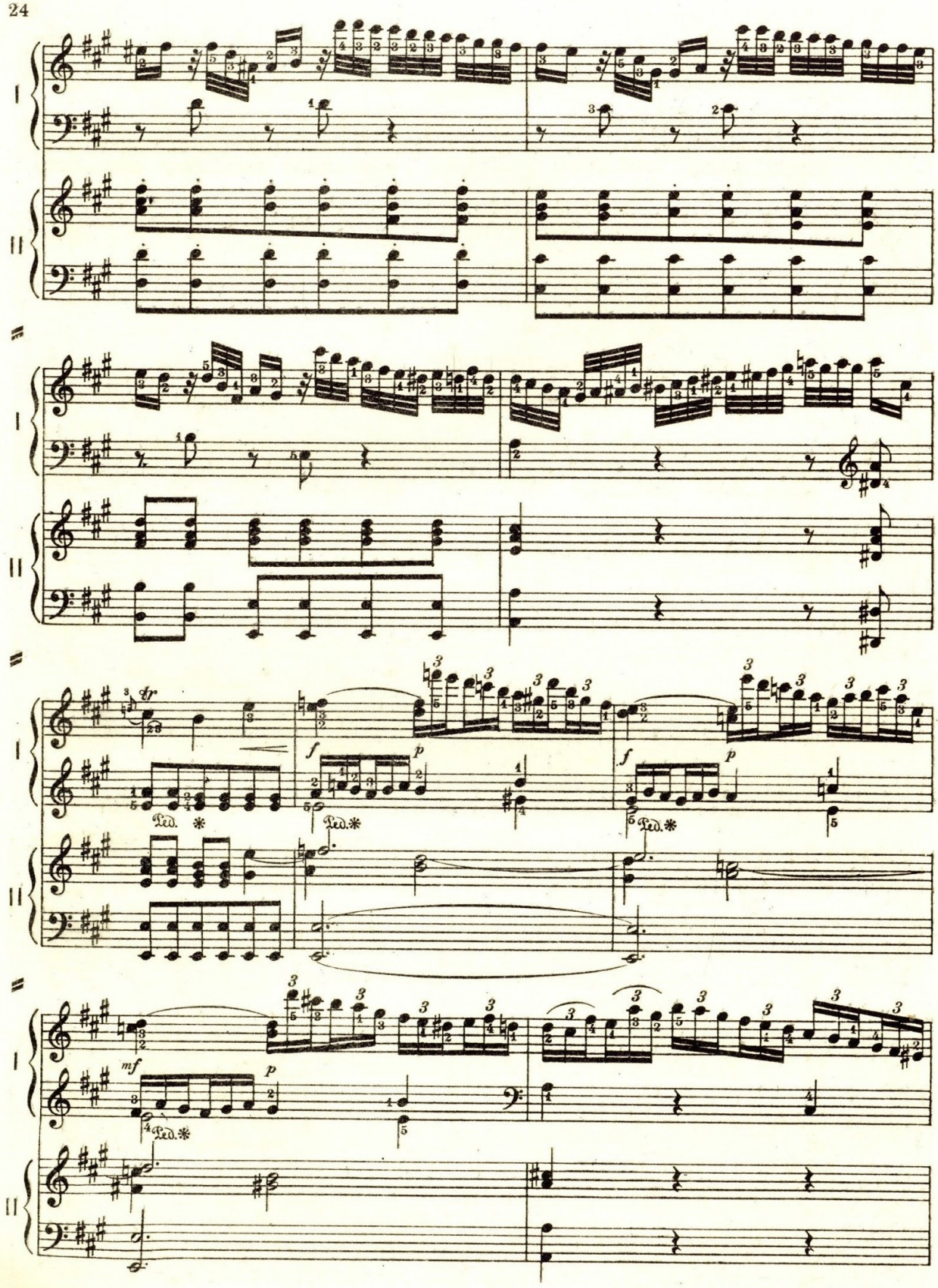
I
II
tr
f
p
Ped.
*
mf

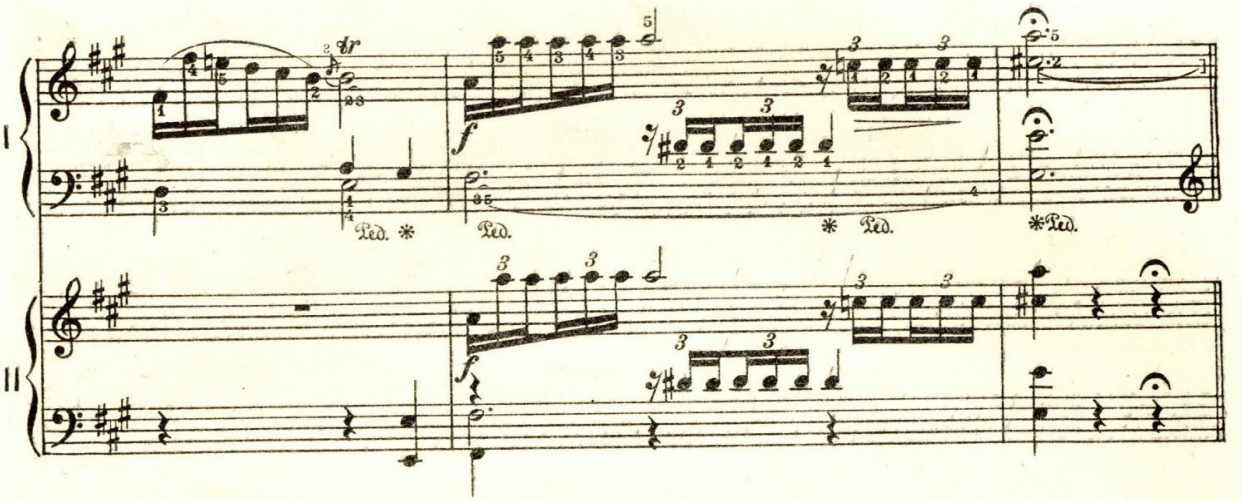

Cadenza (Haydn)

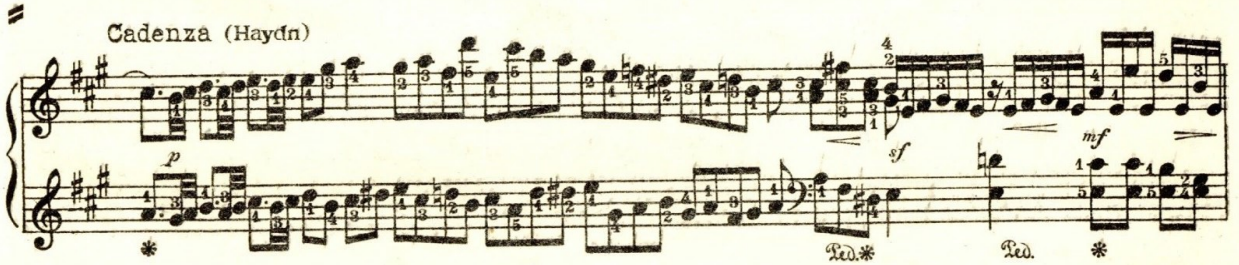

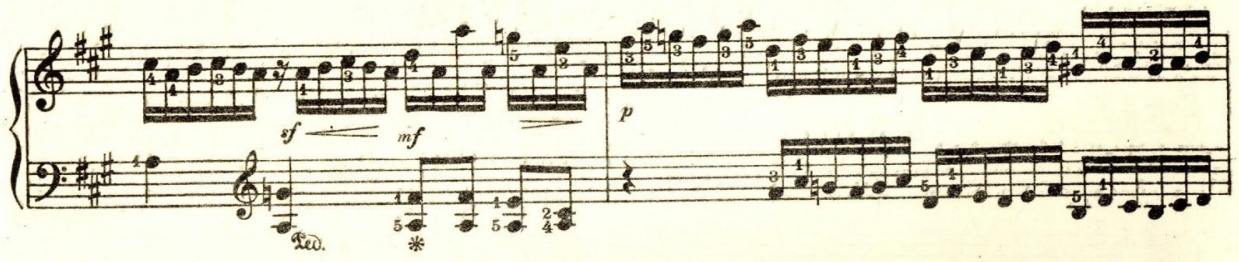

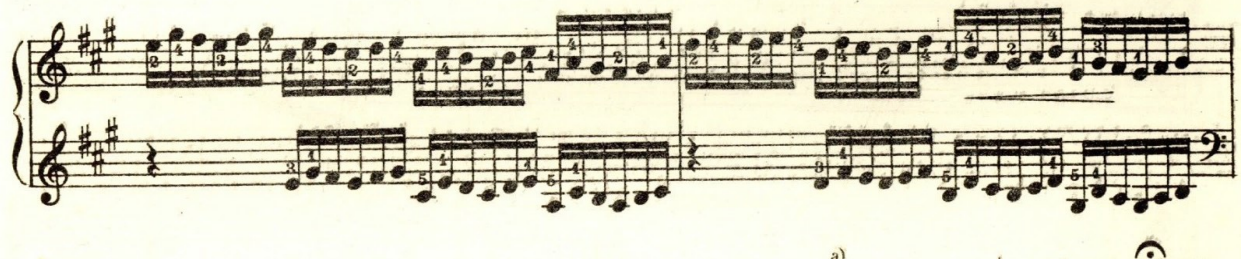

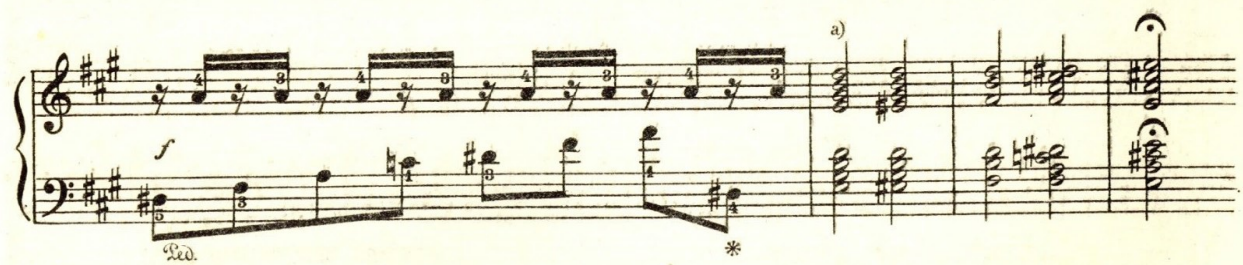

а) Возможно следующее исполнение этих тактов:

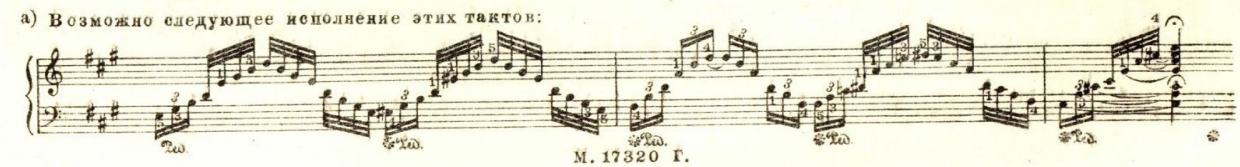

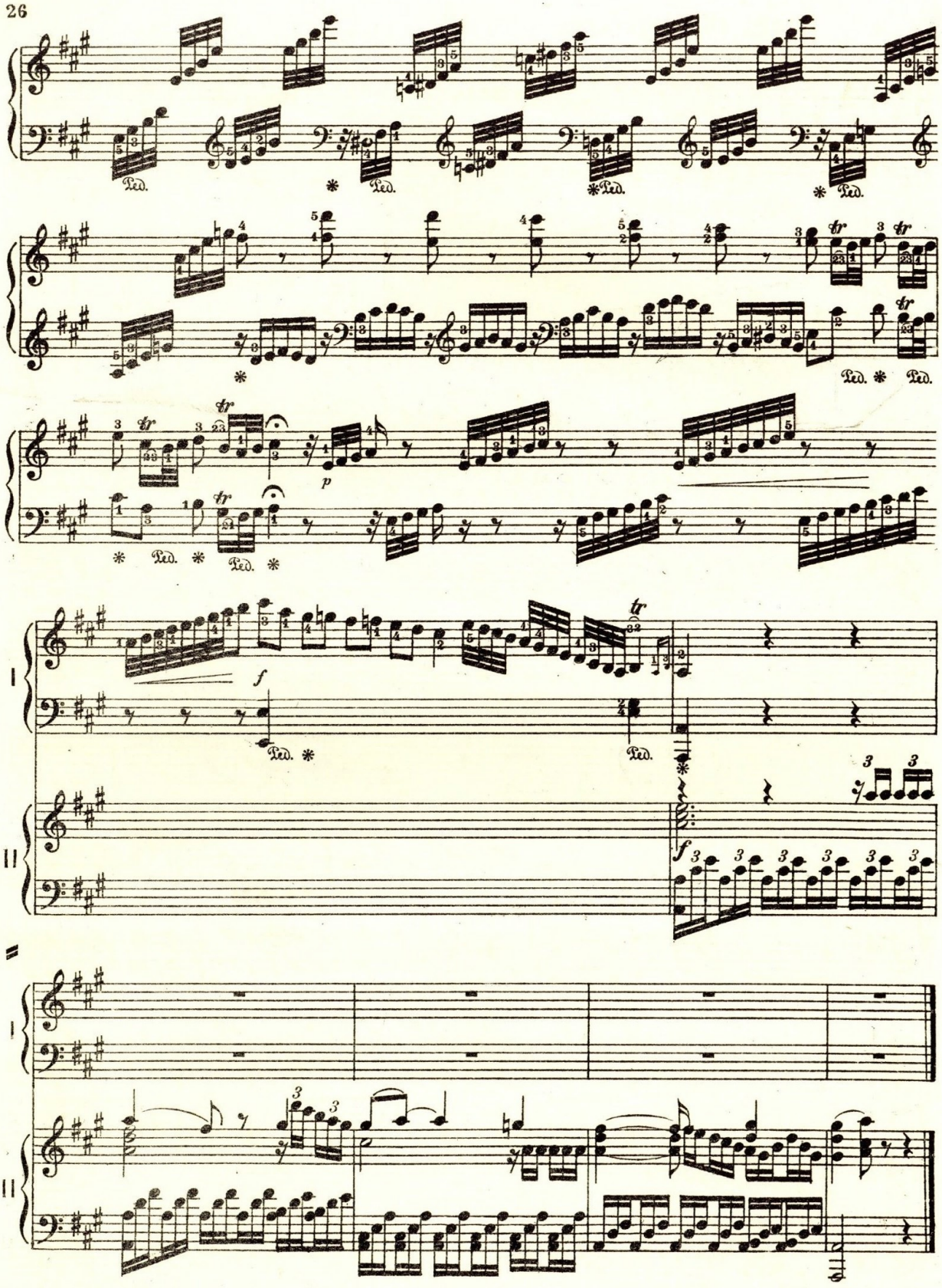
Ped.
tr
p
f
I
II

Rondo all' Ungherese **III**

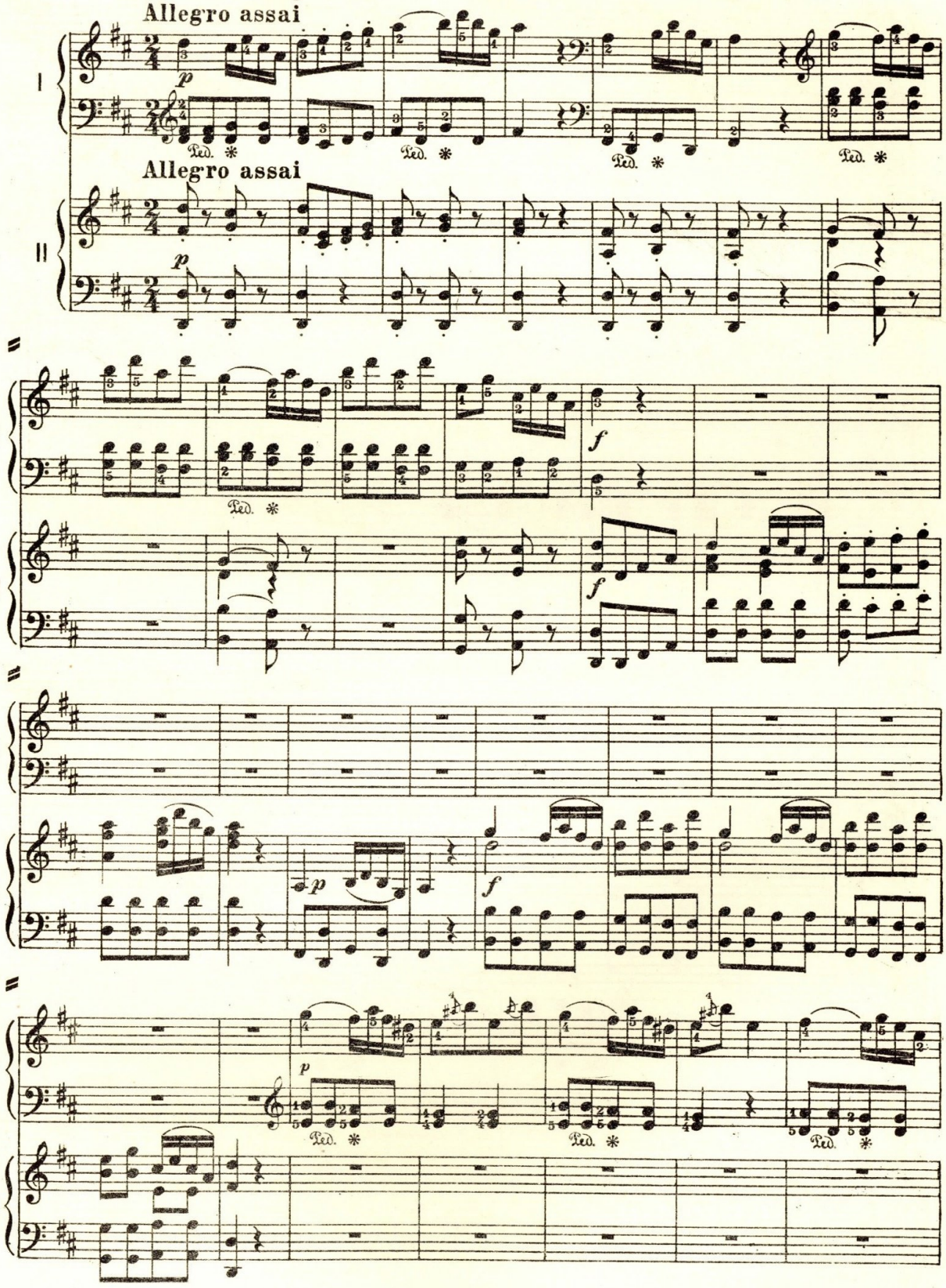

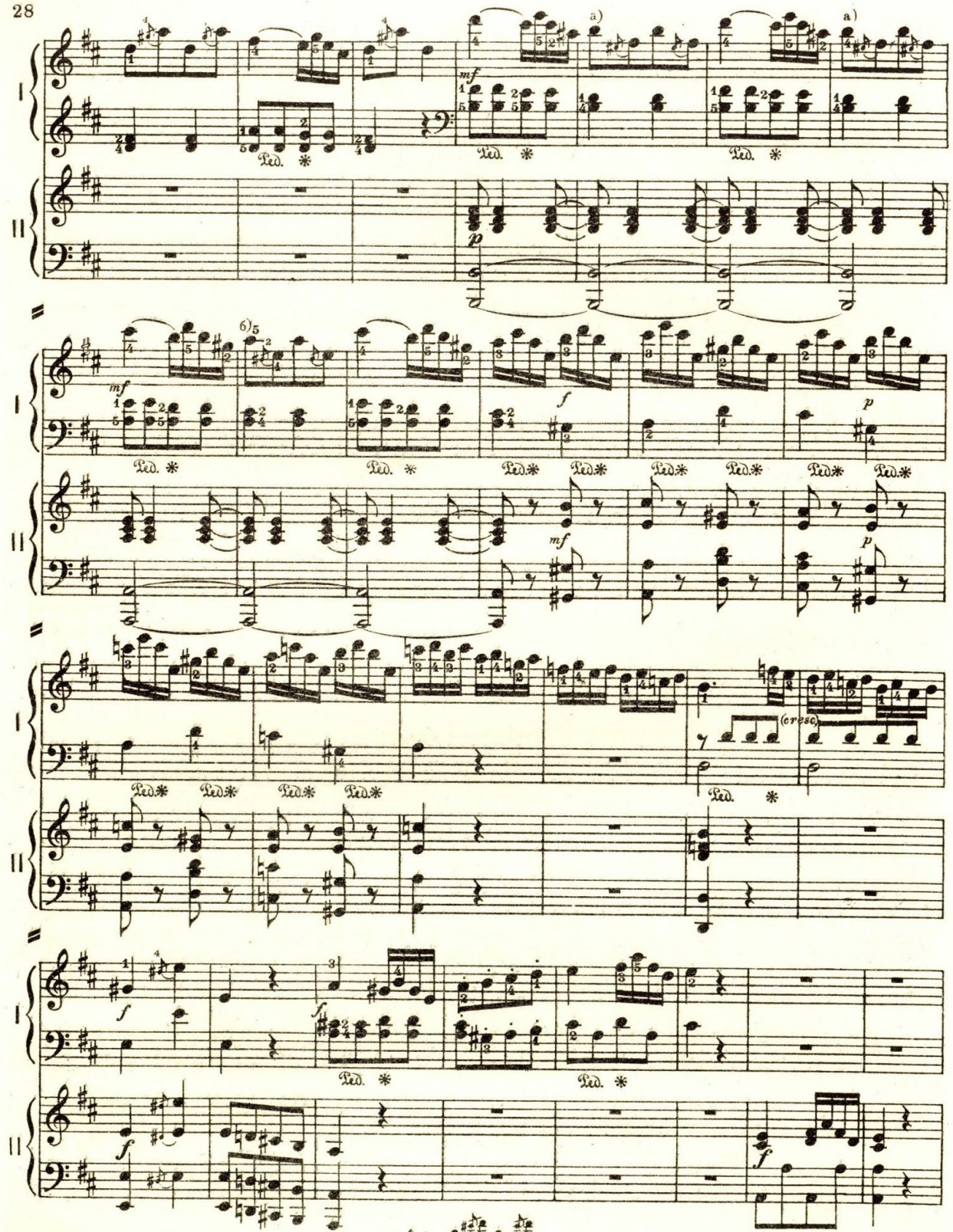

а) В некоторых изданиях здесь переделано так: 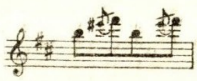 , для чего, однако, нет достаточных оснований, поскольку на стр. 37 аналогичный ход вниз повторяется.

б) В тех же изданиях здесь также переделано: 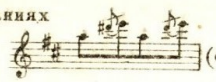 (см. предыдущее примечание)

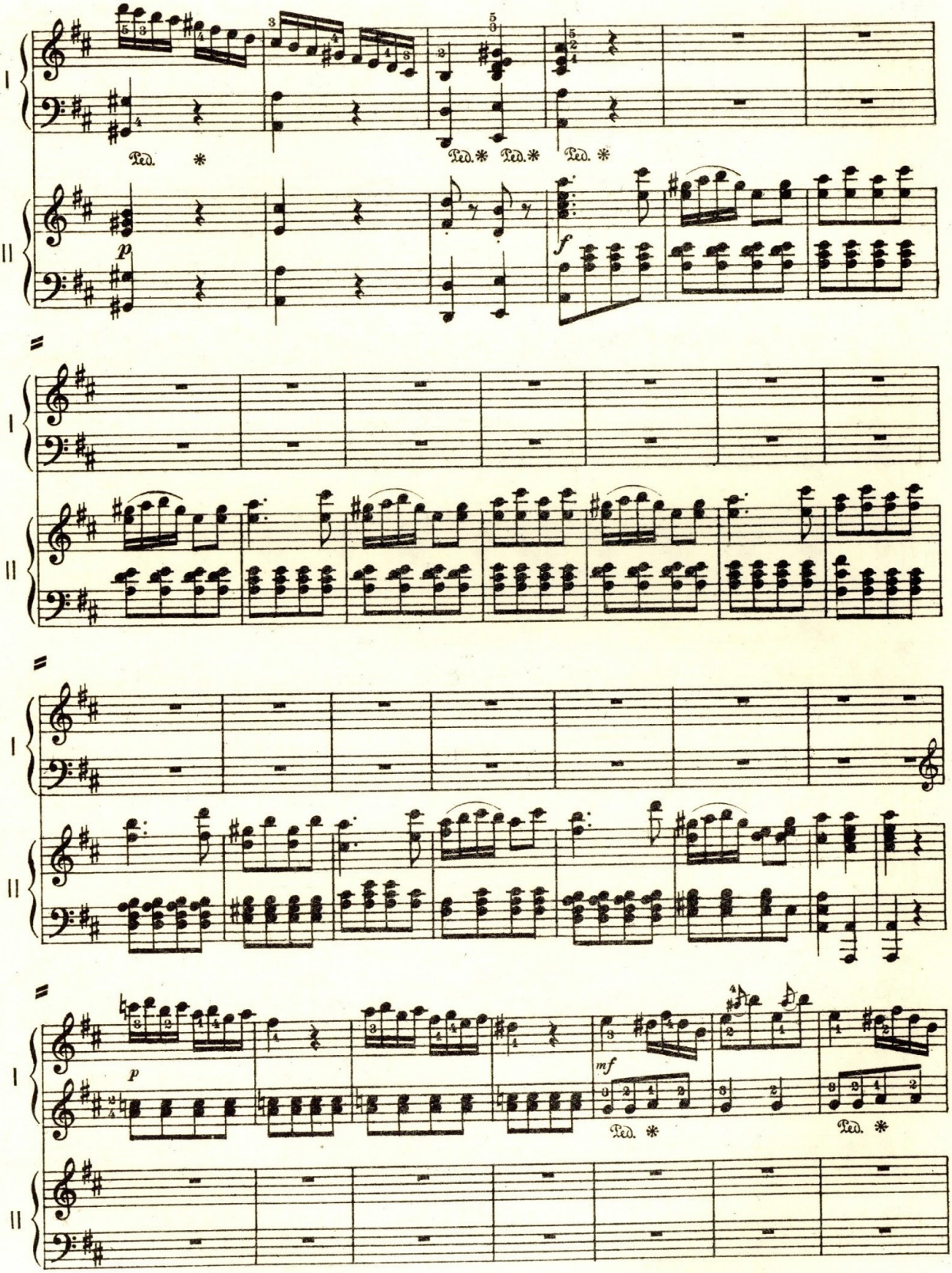
I
II
Ped. *
Ped. * Ped. * Ped. *
p
f
mf
Ped. *
Ped. *

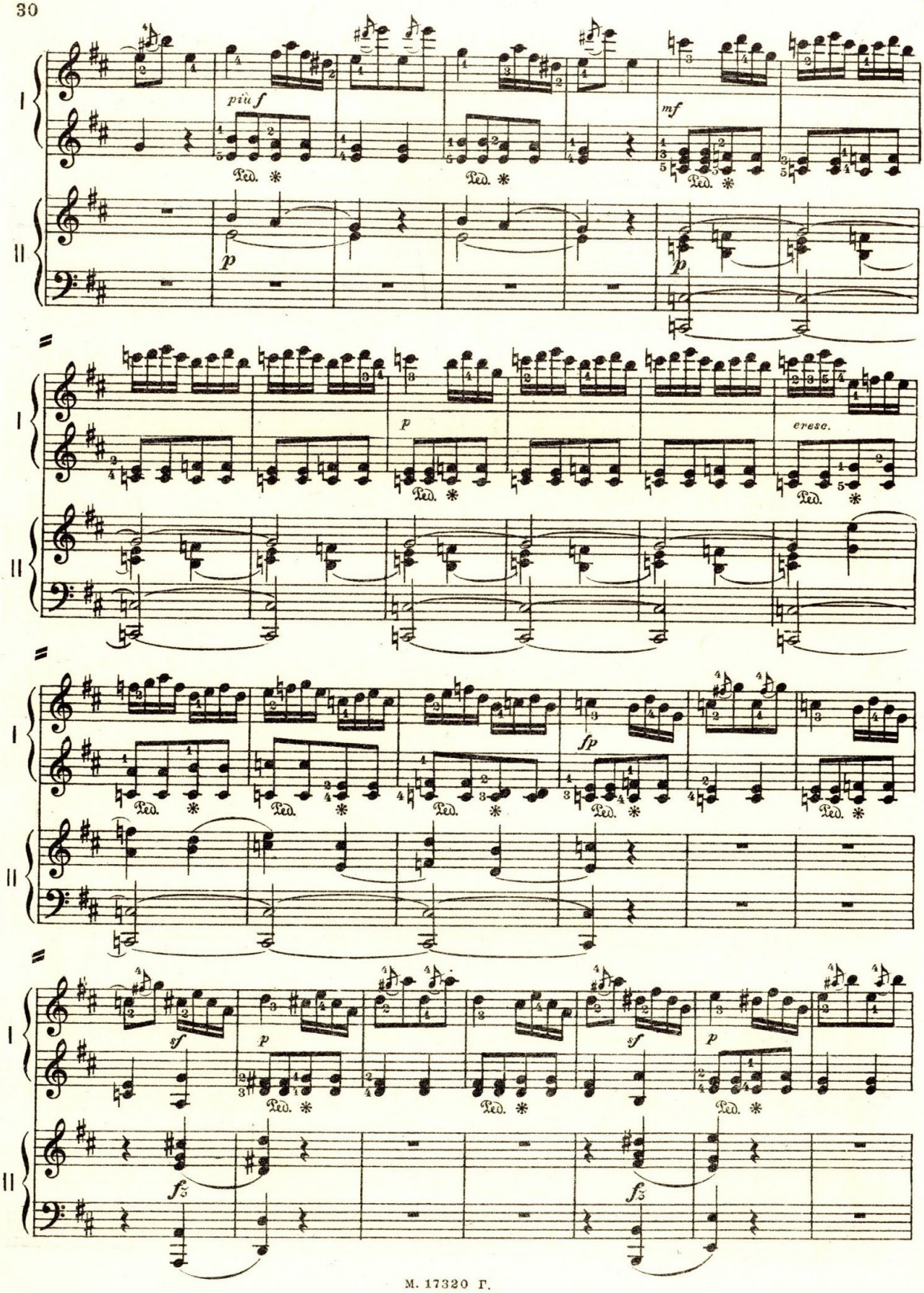
I
II
più f
Ped. *
p
mf
cresc.
fp
sf
f3

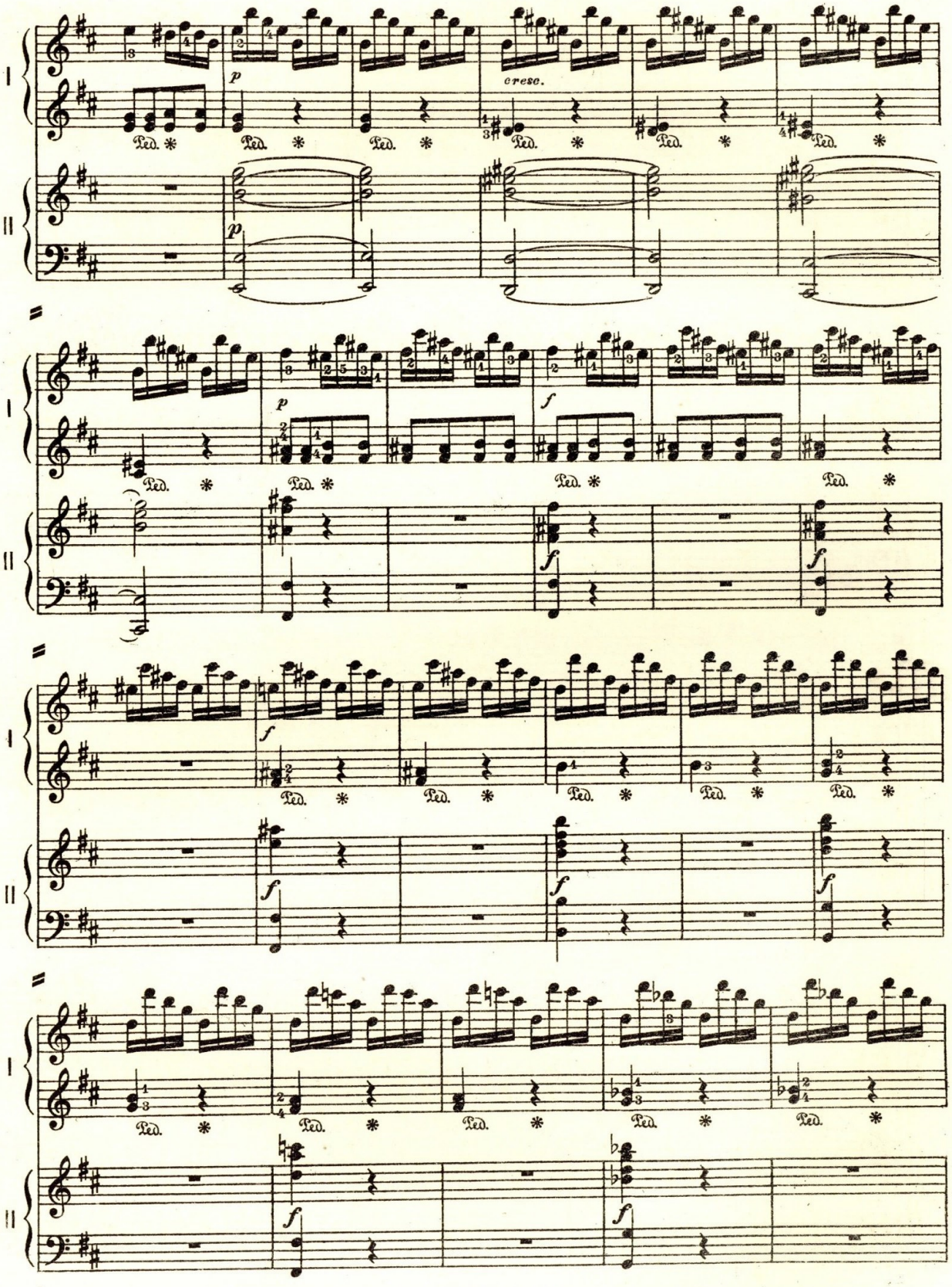
I
II
p
cresc.
Ped.
f

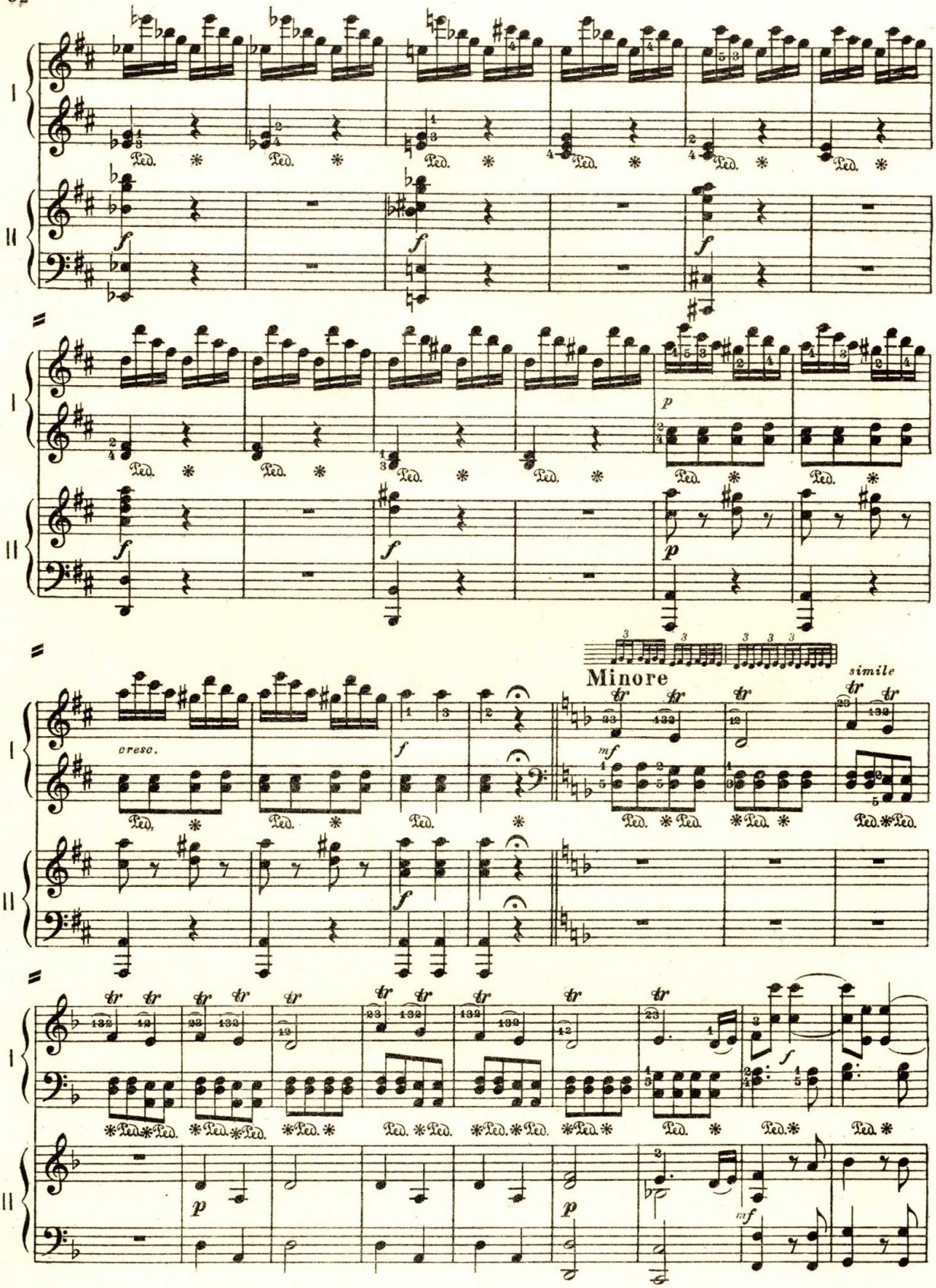
I
II
Ped.
f
p
cresc.
Minore
simile
mf
tr

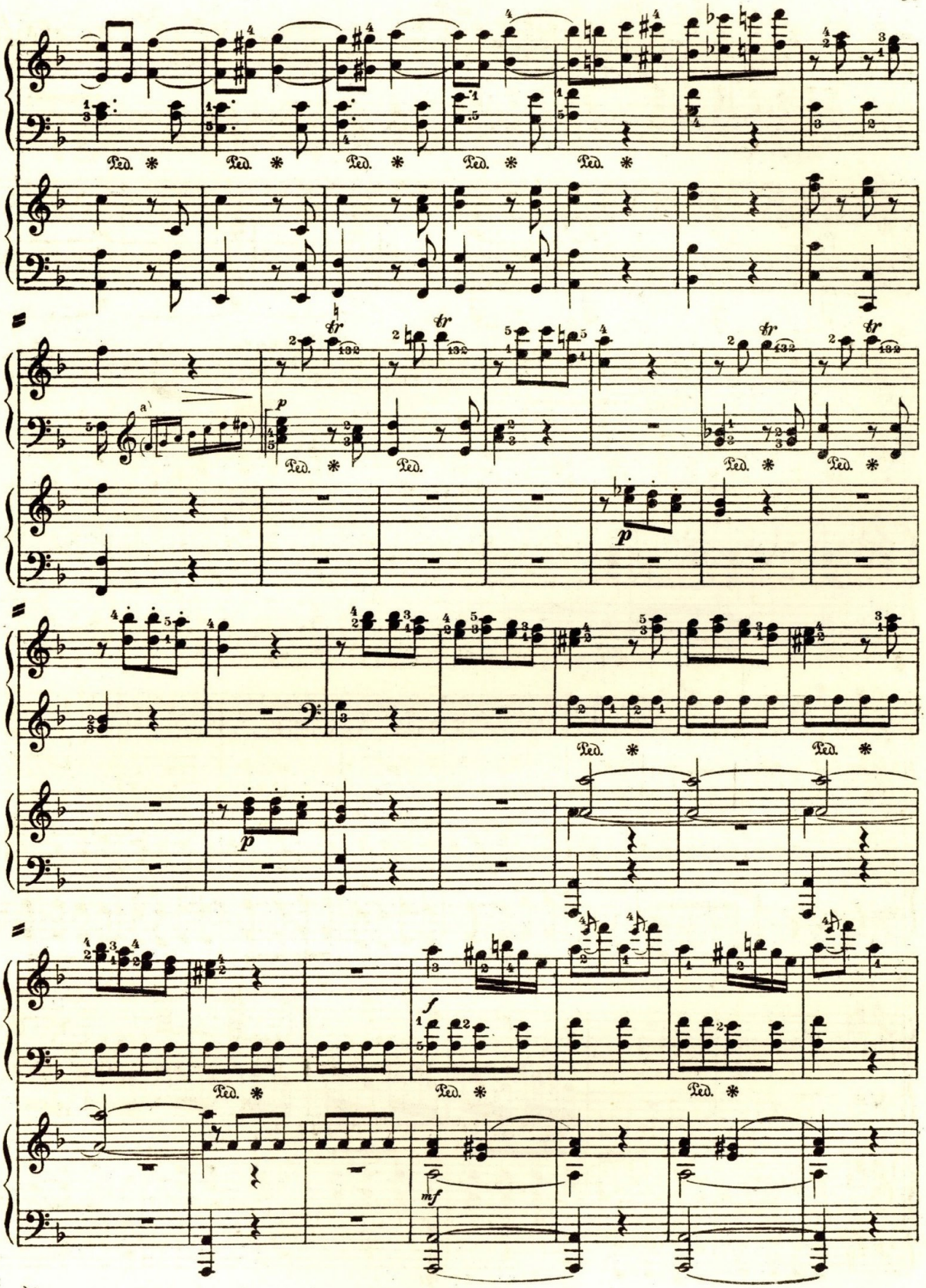

a) Этой гаммы у Гайдна нет.

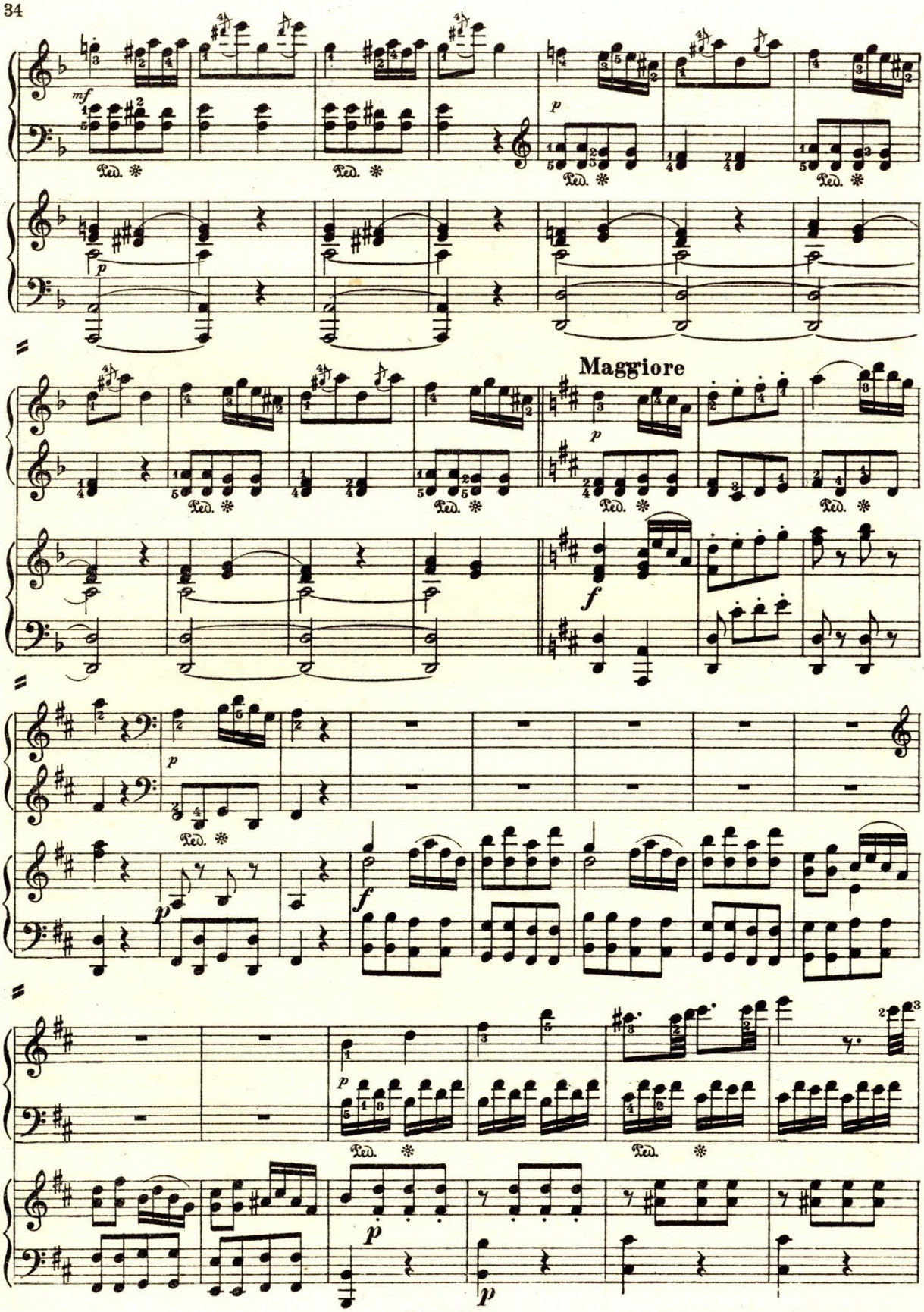
I
II
mf
p
Ped.
Maggiore
f

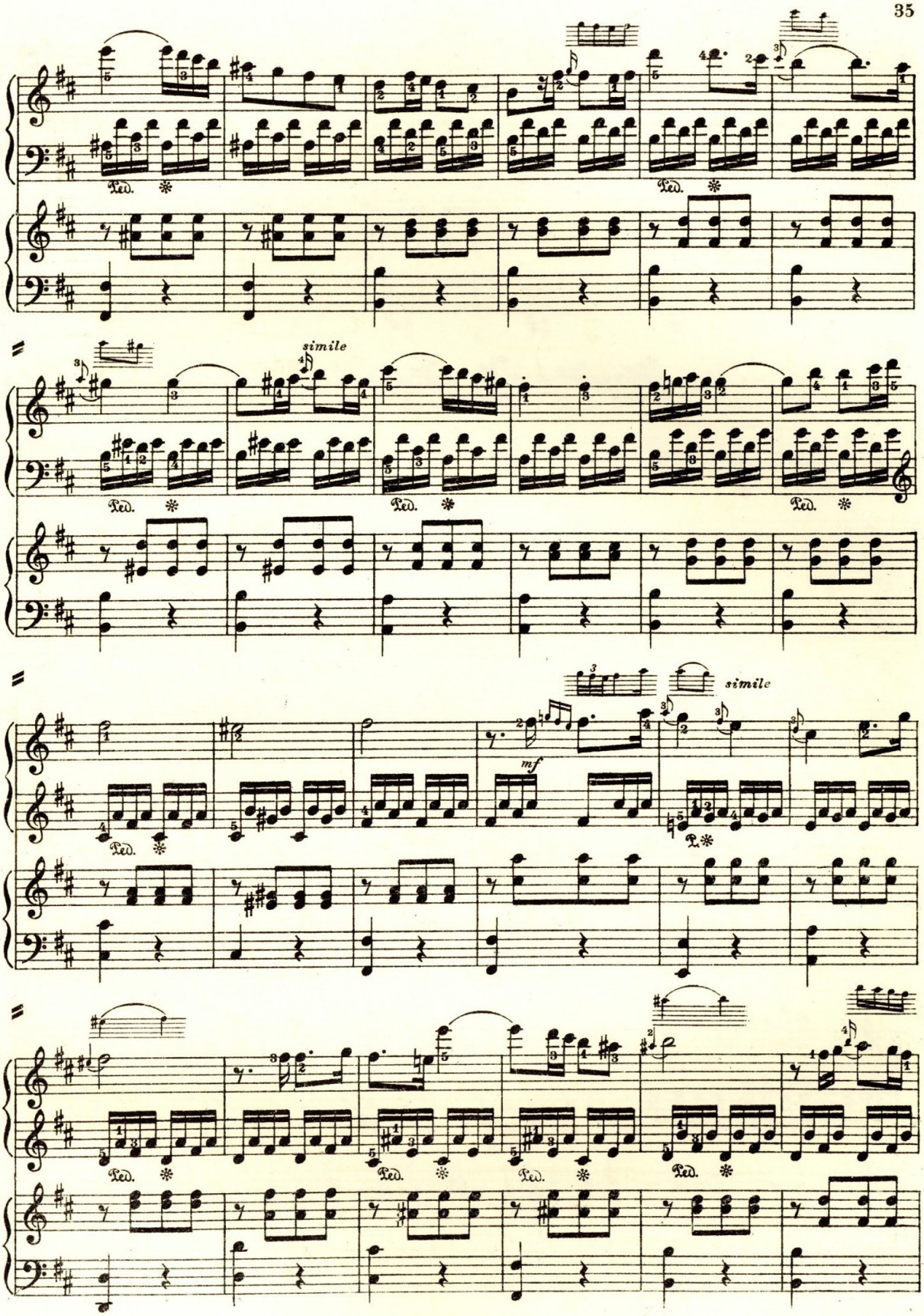
I
II
Ped.
simile
mf
simile

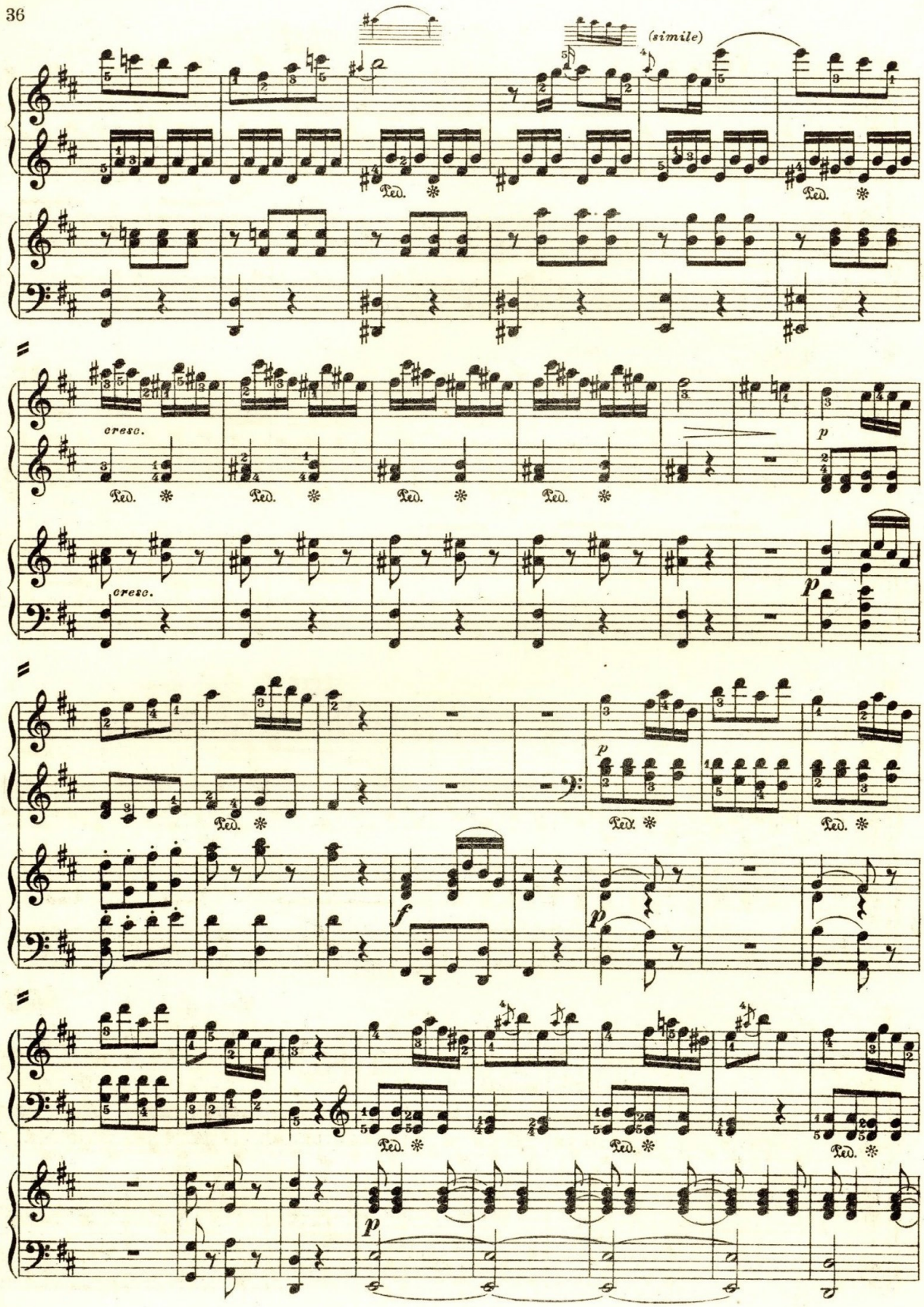
(simile)
cresc.
cresc.
p
p
f
p
p

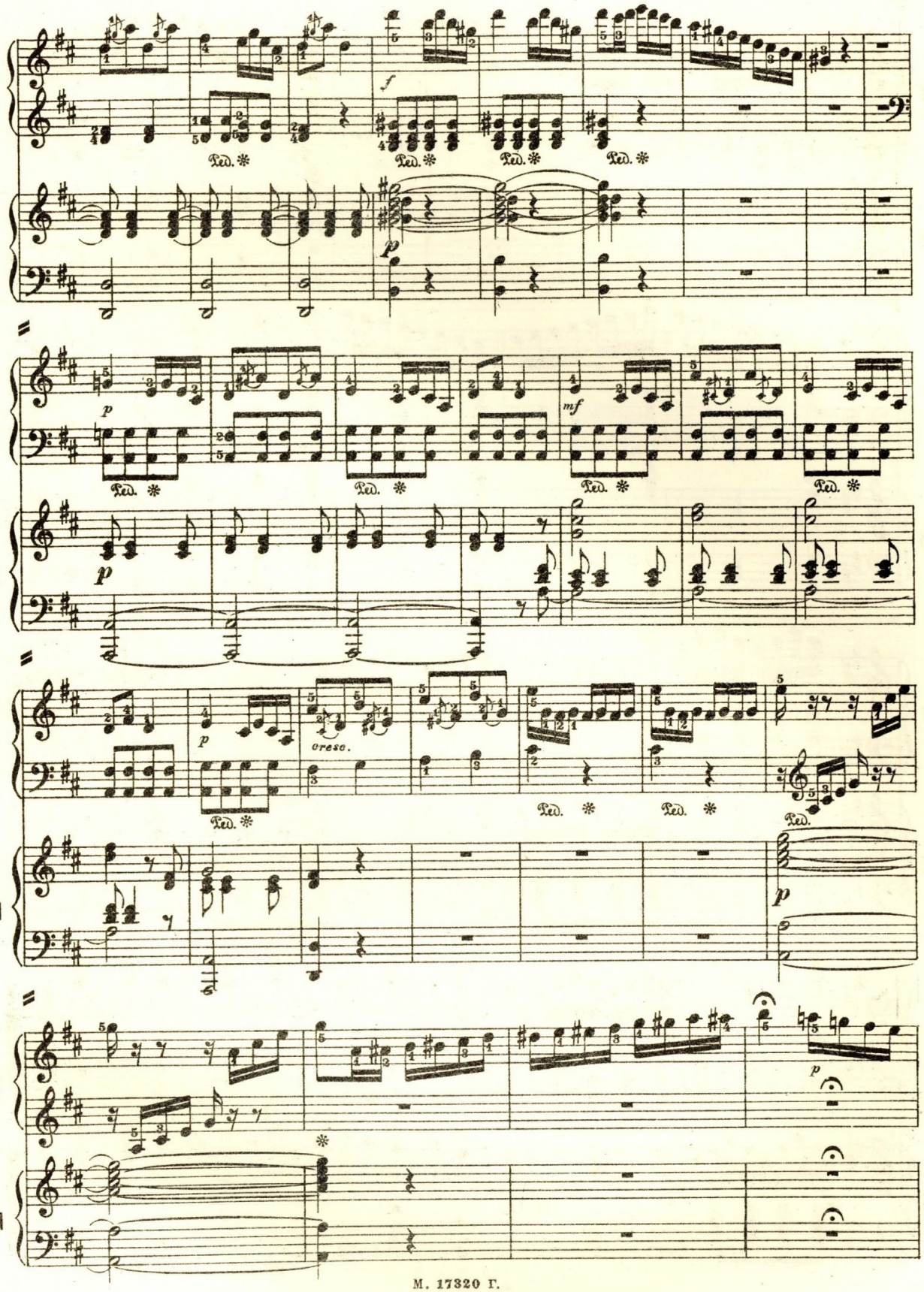
I
II
Ped.
f
p
mf
cresc.

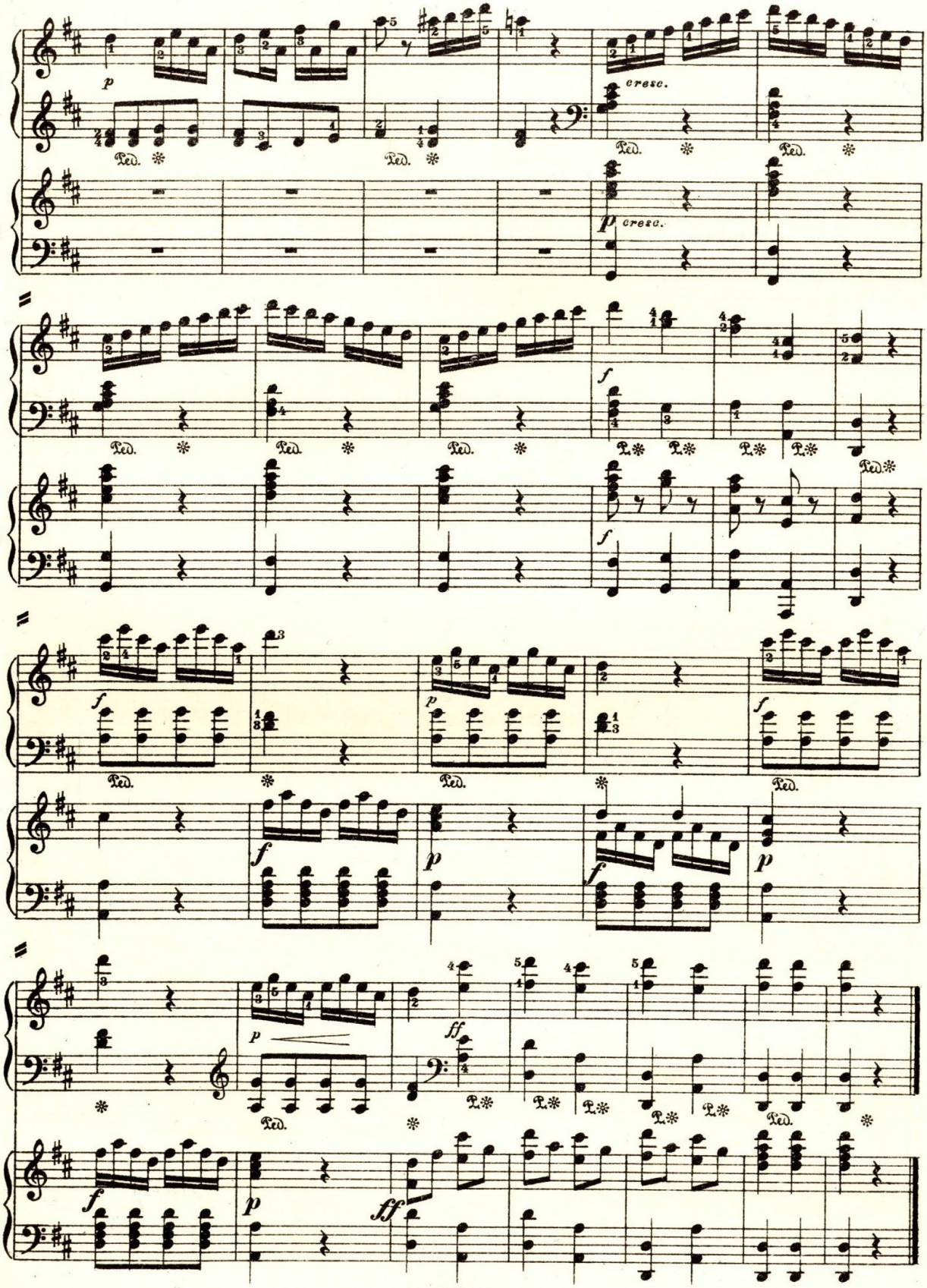
I
II
p
cresc.
Ped.
f
ff

Каденция к I части

И. Гайдн

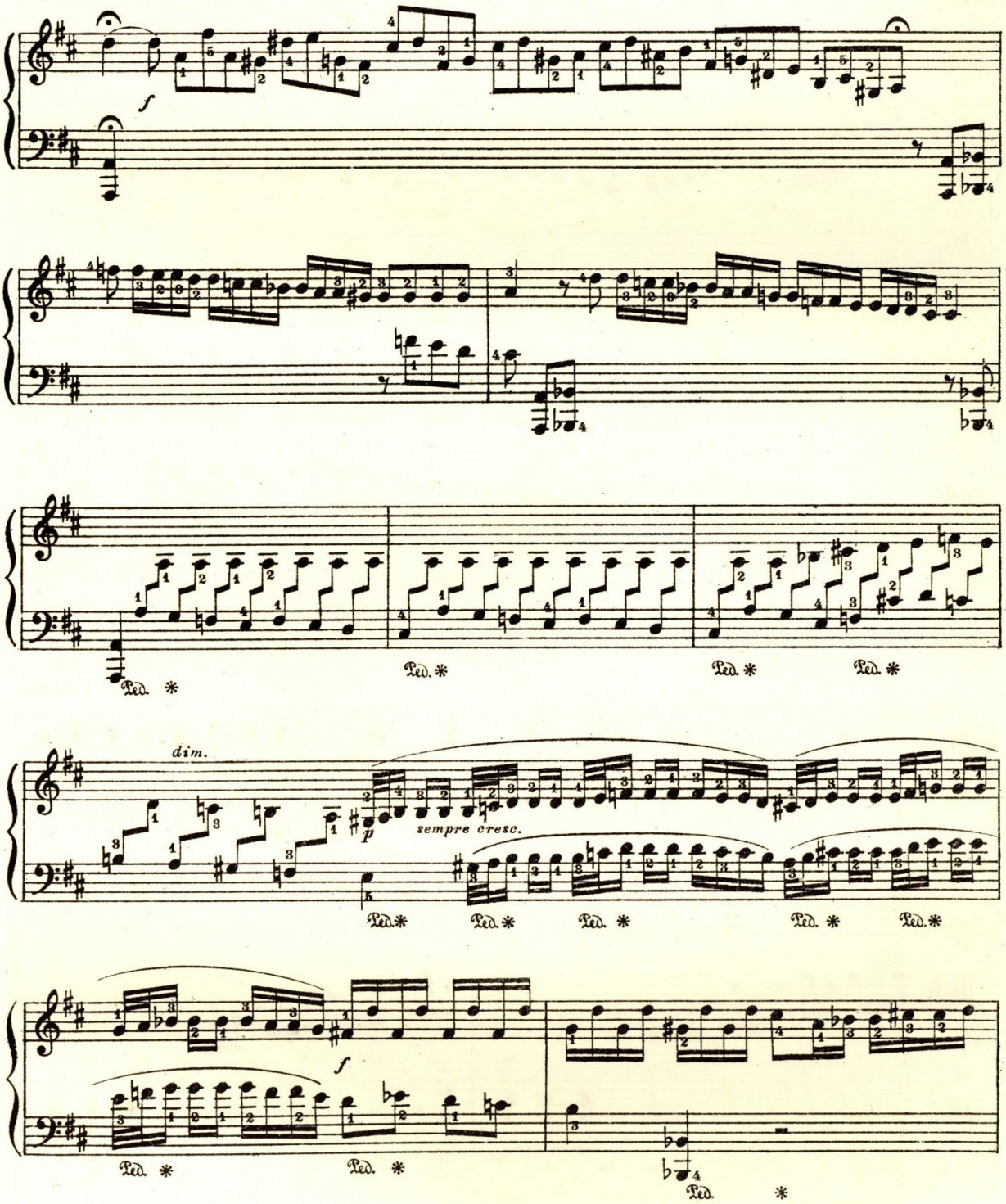

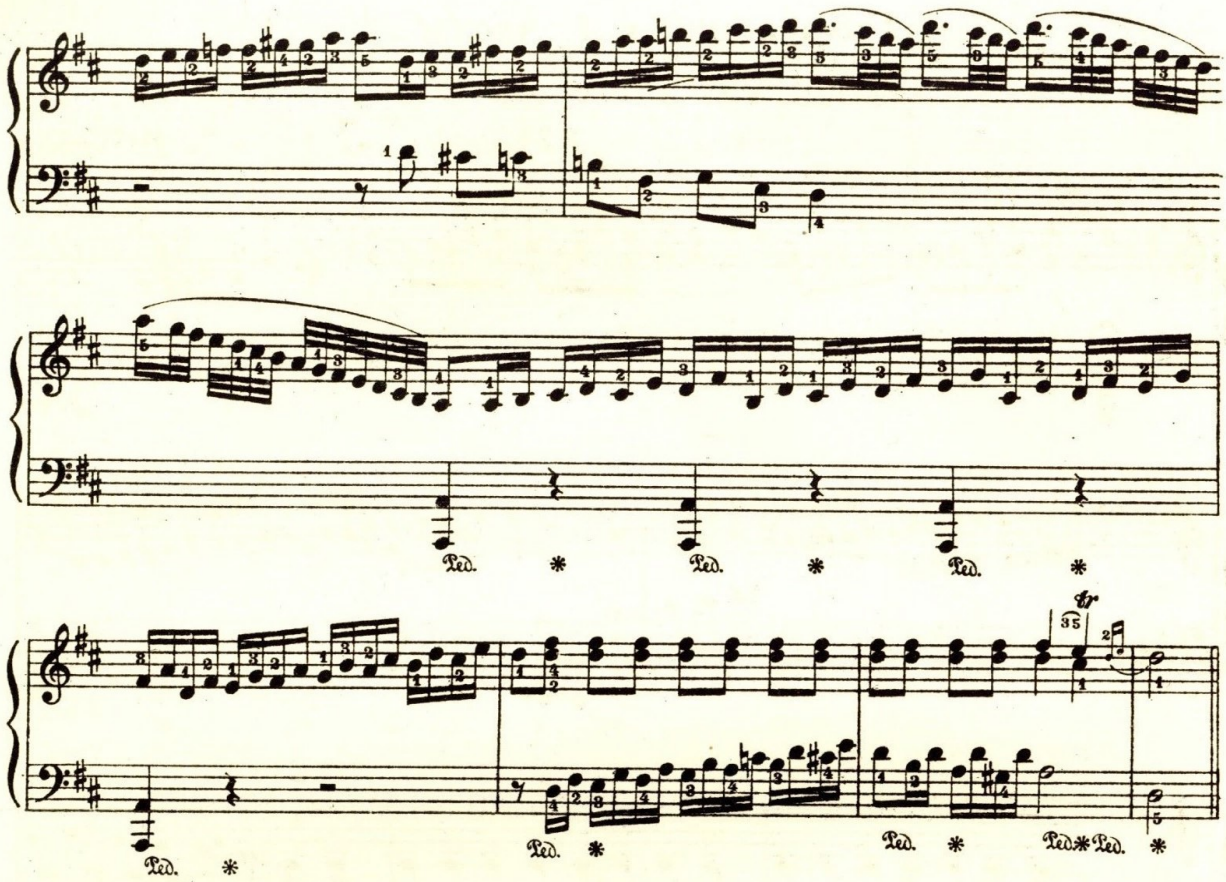

Каденция ко II части

И. Гайдн

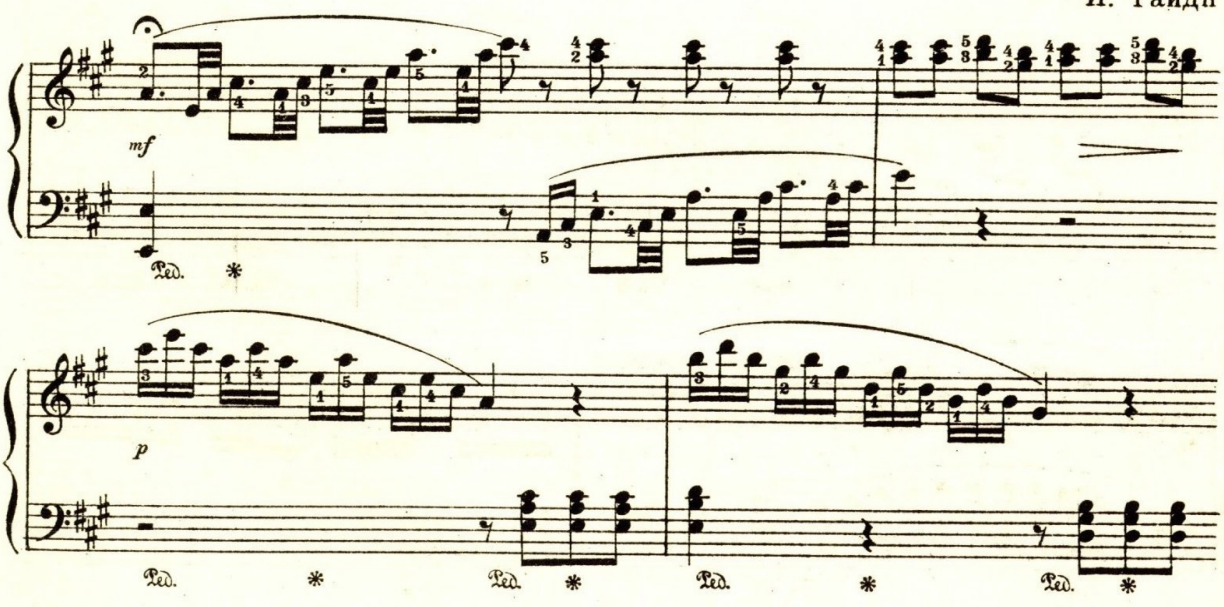

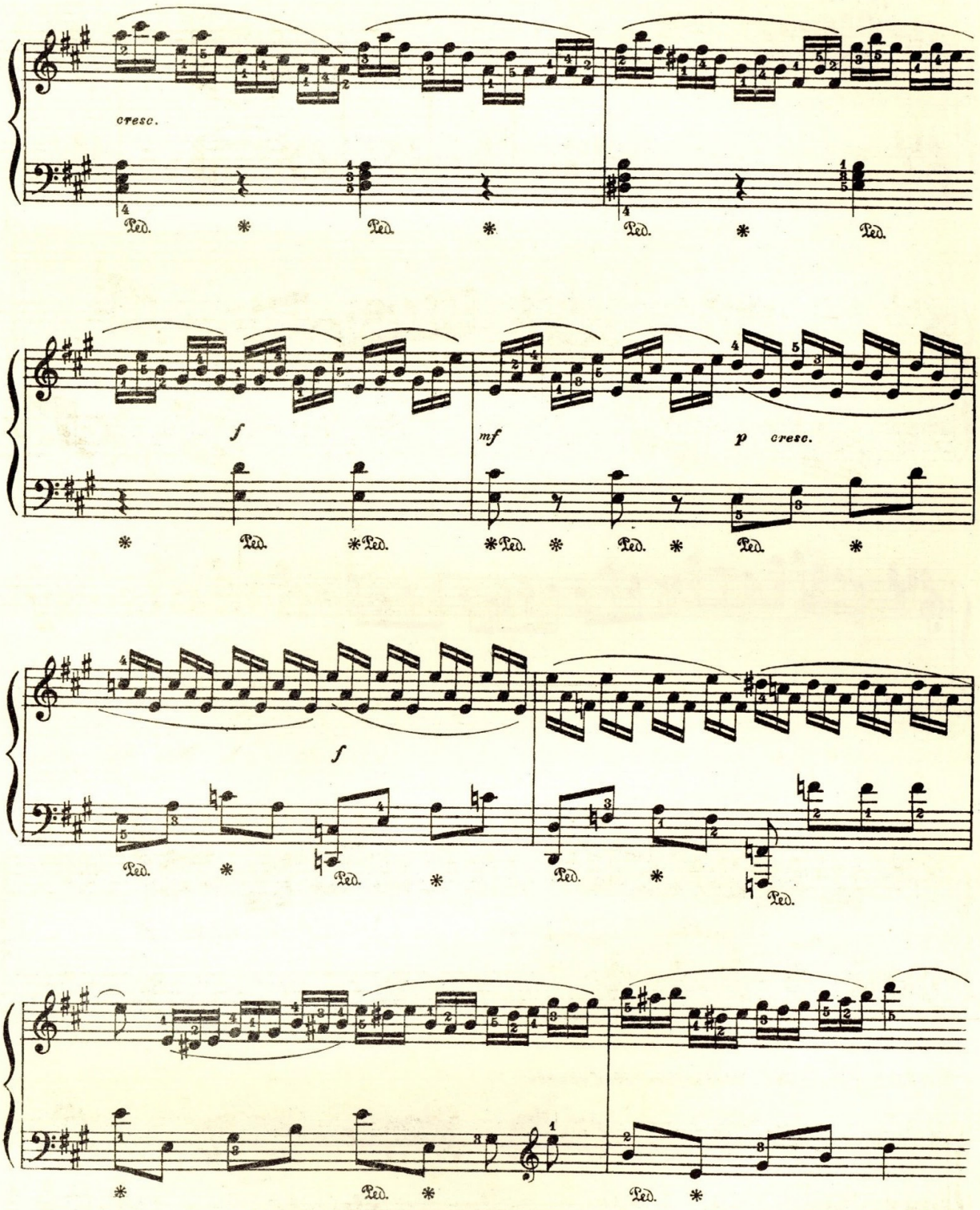
cresc.
Ped.
f
mf
p
cresc.

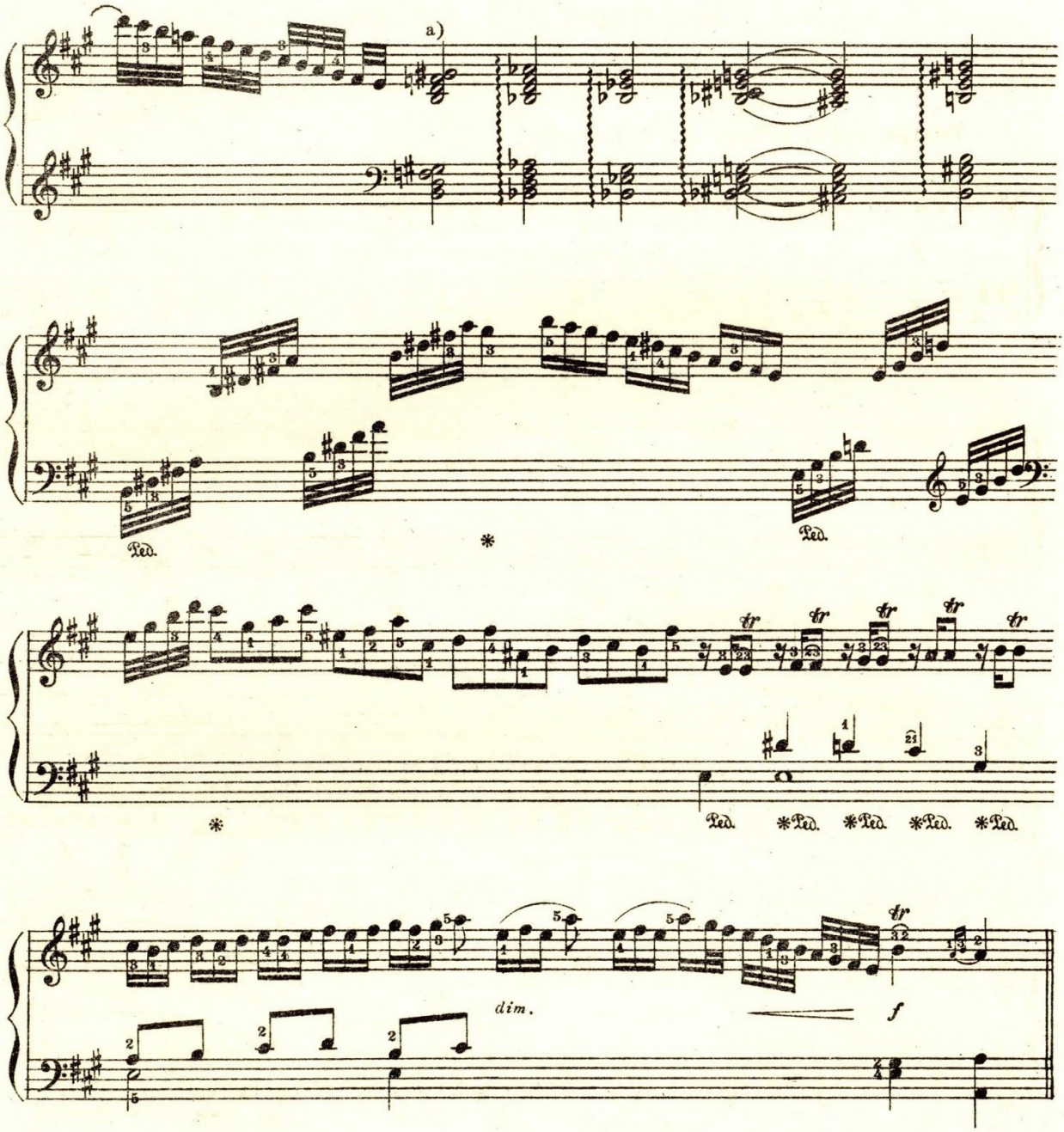

a) Возможно следующее исполнение этих тактов:

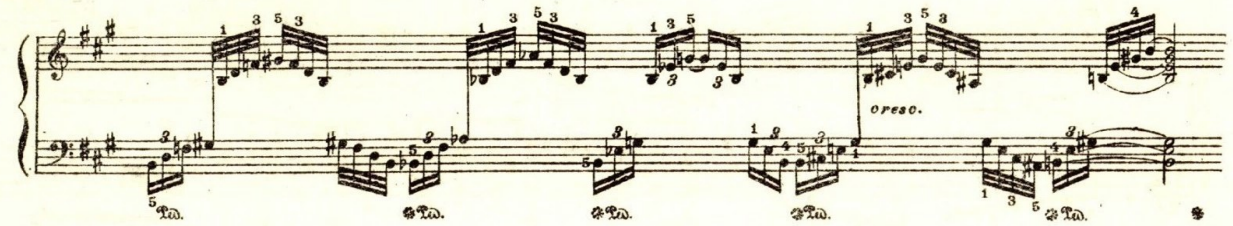

Каденция к I части

Д. Кабалевский

Tempo della prima parte (vivace).

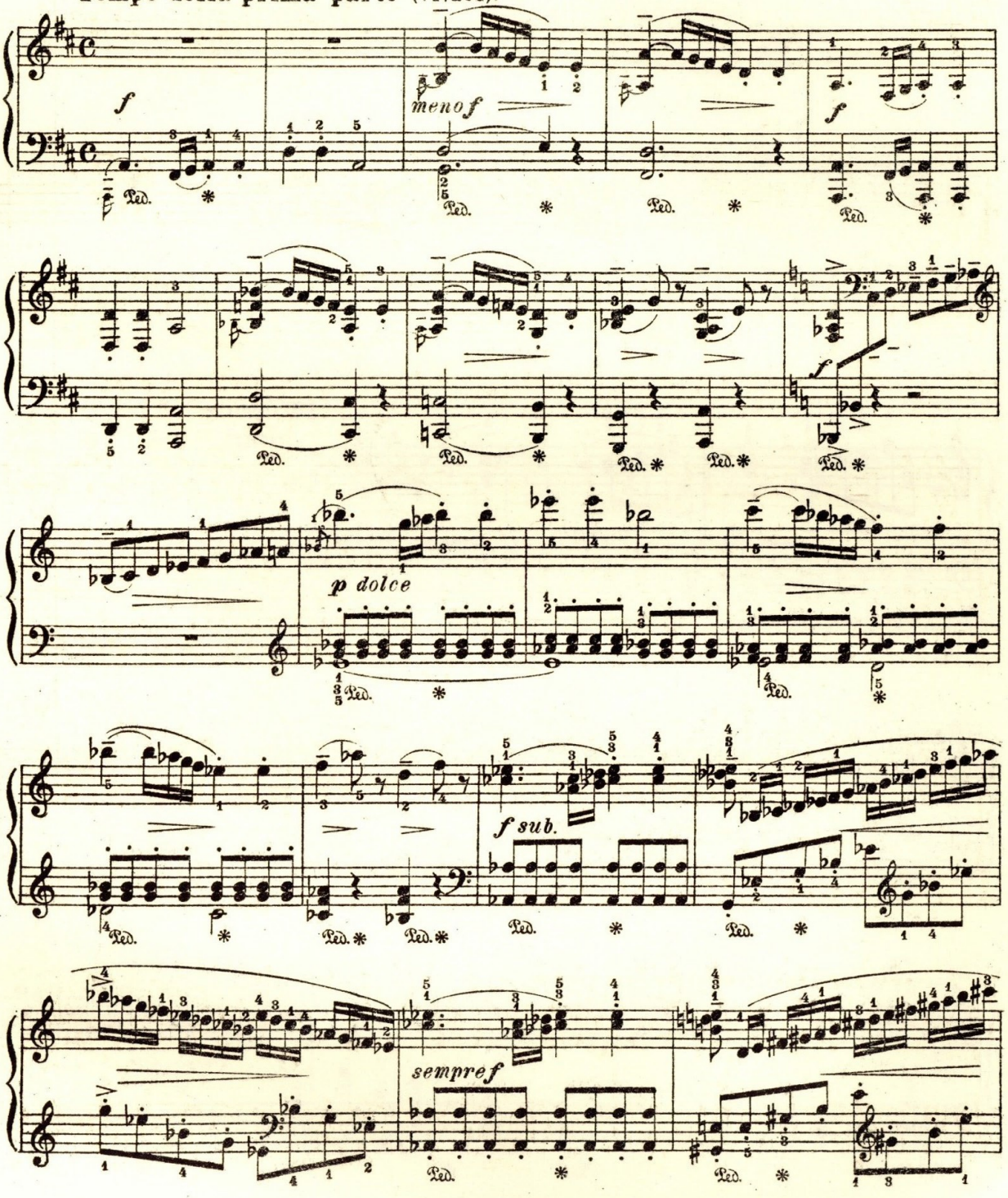

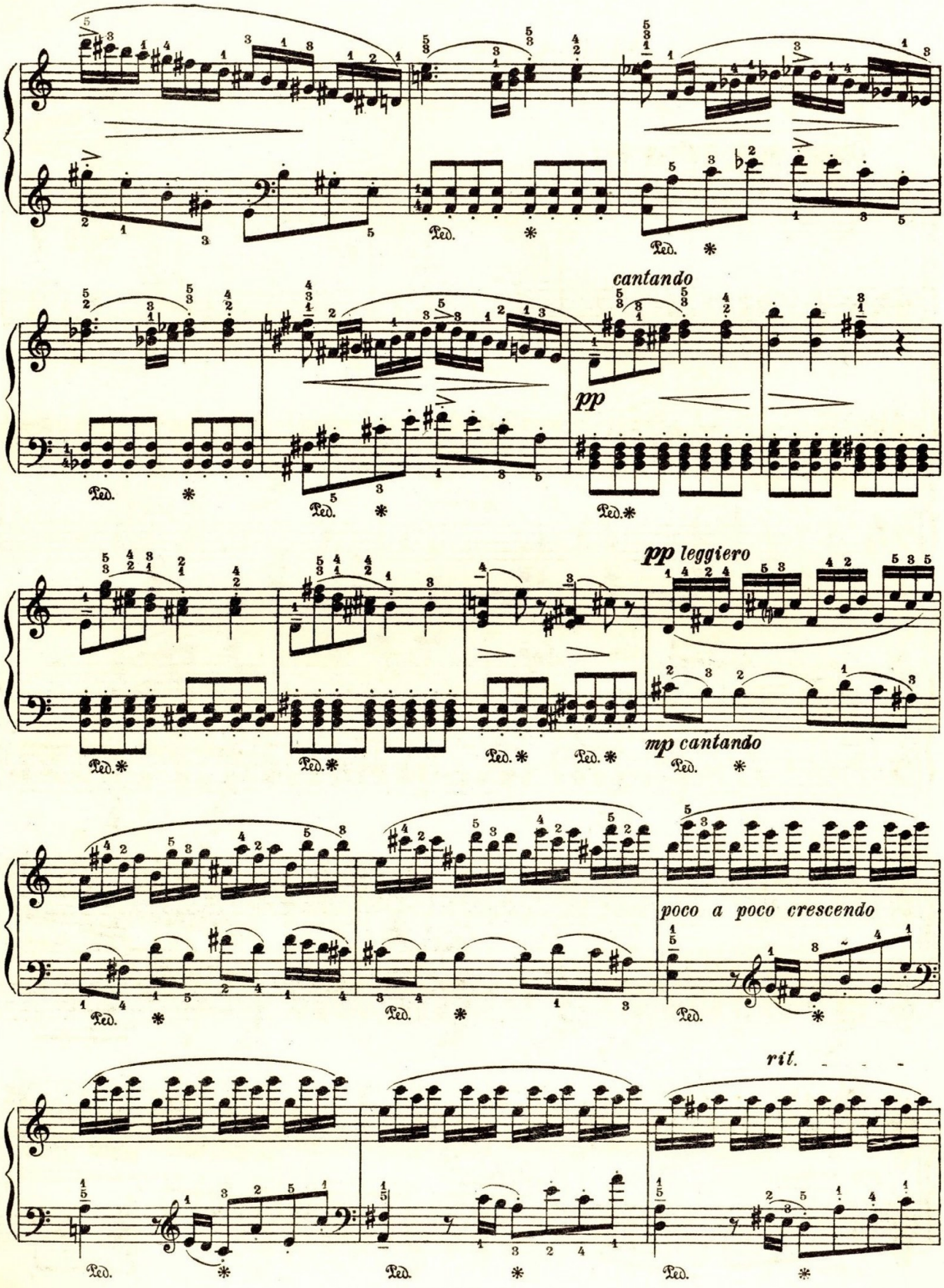
cantando
pp
pp leggiero
mp cantando
poco a poco crescendo
rit.
Ped.

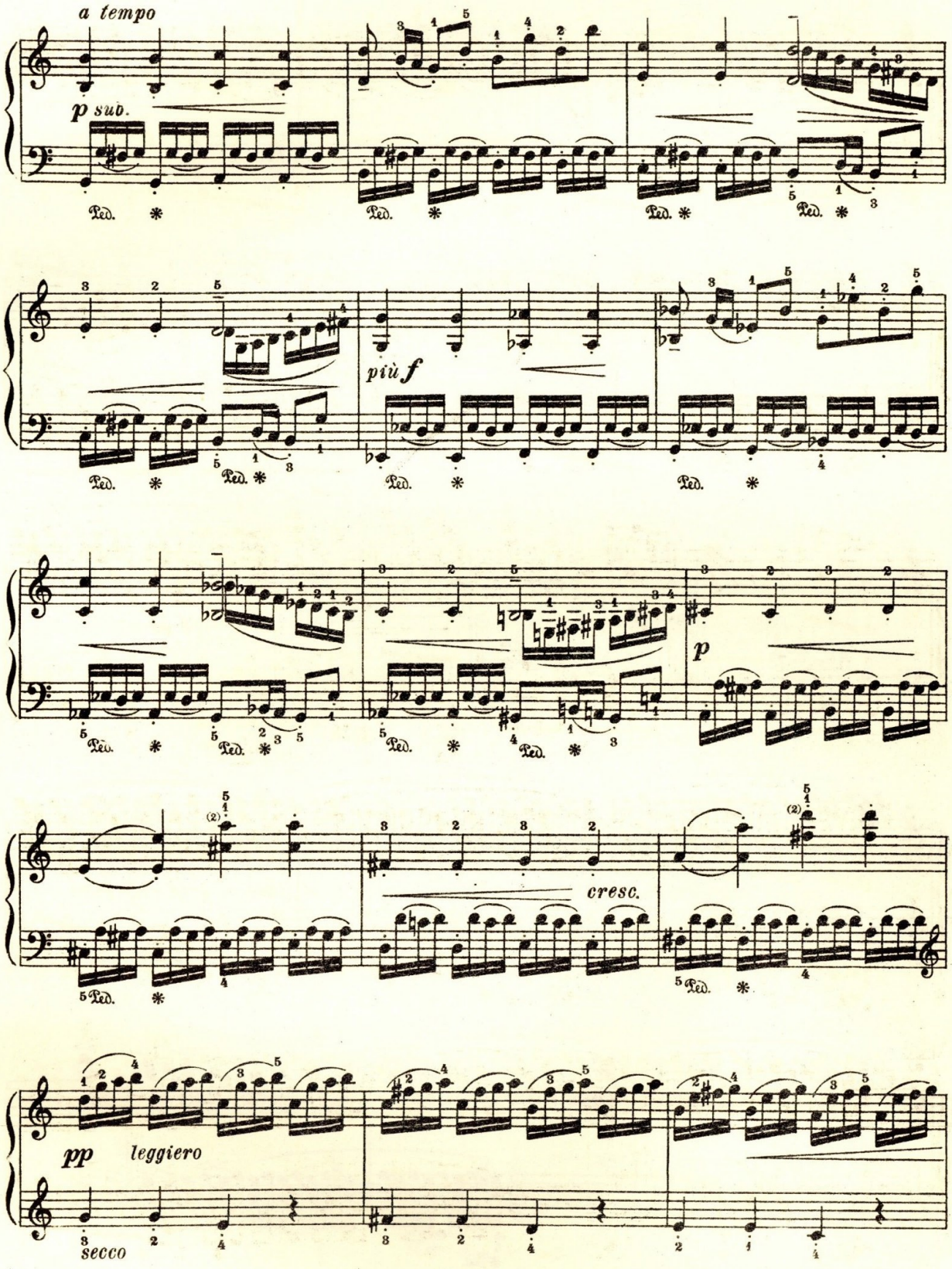
a tempo
p sub.
più f
cresc.
pp
leggiero
secco

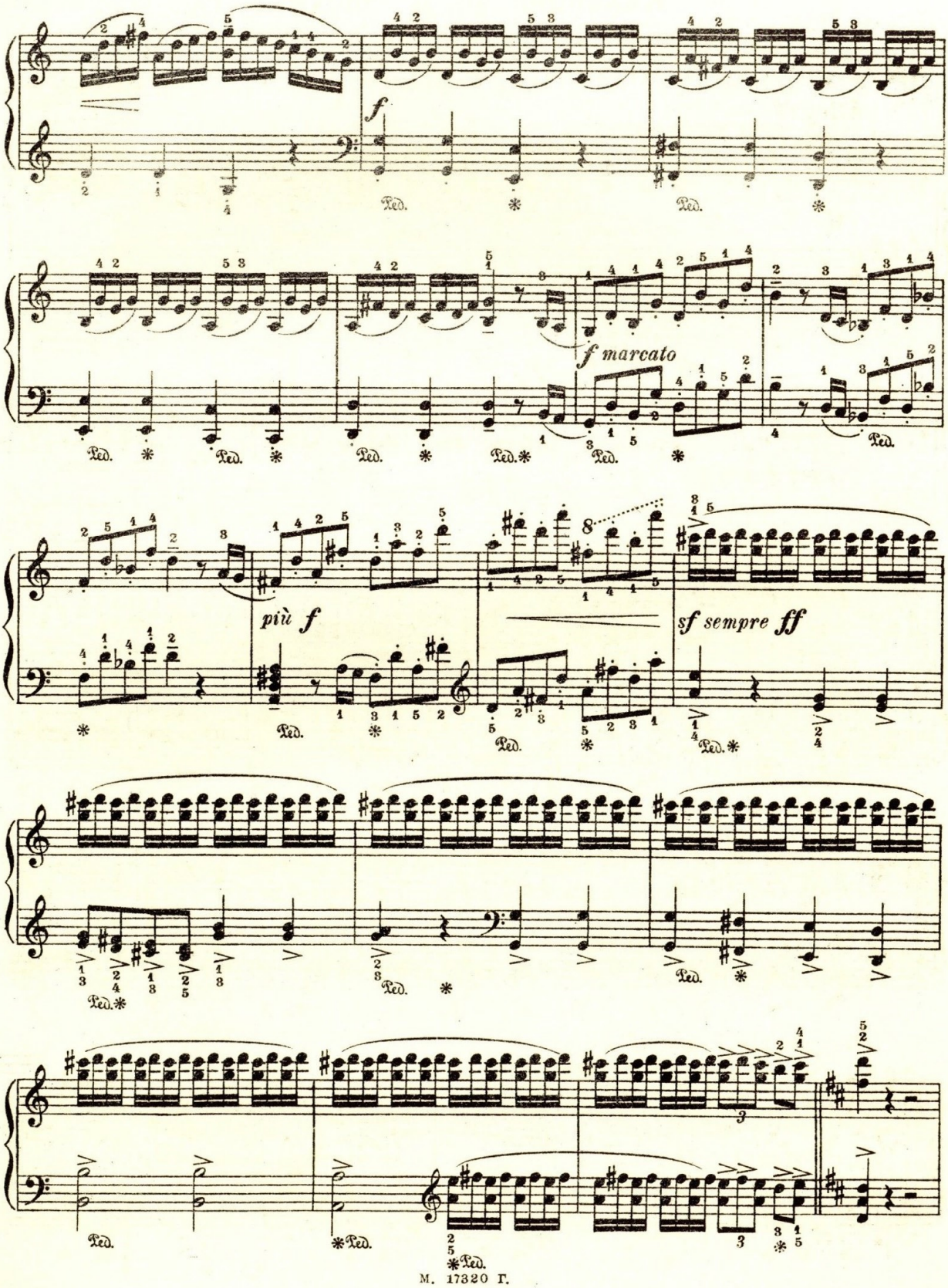
f
f marcato
più f
sf sempre ff

Каденция ко II части

Д. Кабалевский

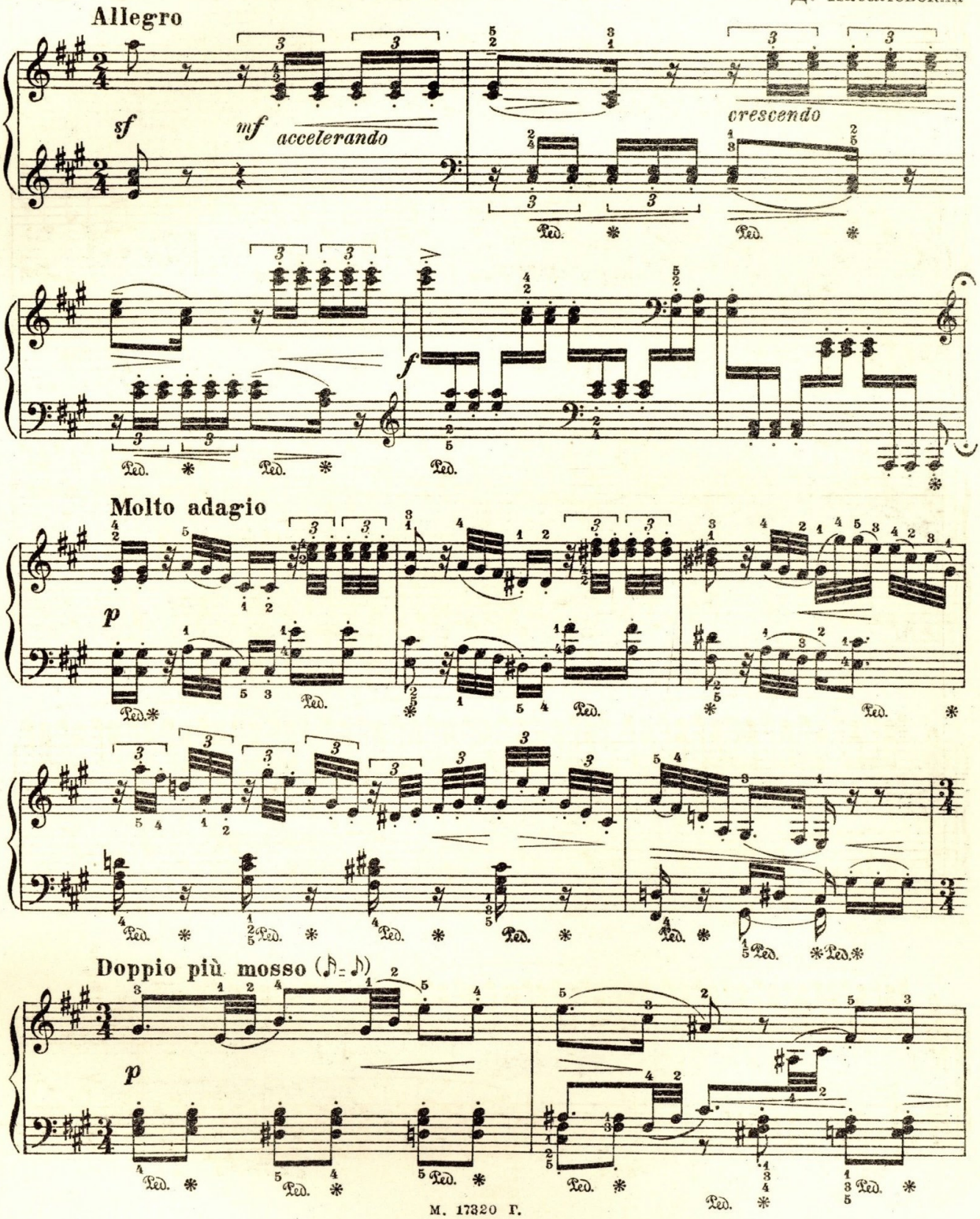

М. 17320 Г.

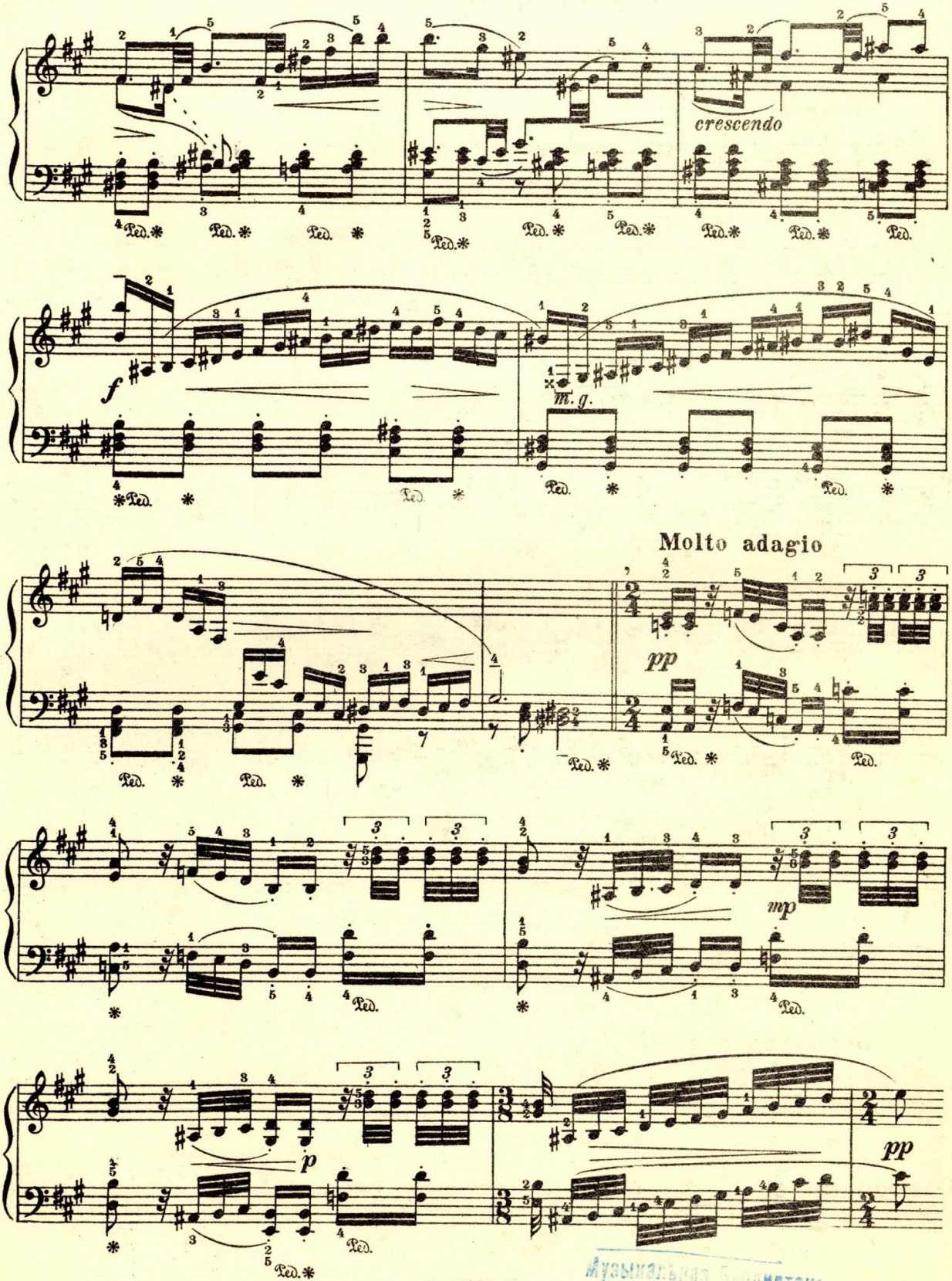

М. 17320 Г.

Музыкальная библиотека
№ 161721
Всесоюзного
Радио Комит

17320-г

НОТЫ

КОНЦЕРТНЫЕ ПРОИЗВЕДЕНИЯ ДЛЯ ВСЕХ ВИДОВ ОРКЕСТРОВ, АНСАМБЛЕЙ и РАЗЛИЧНЫХ ИНСТРУМЕНТОВ

ПРОДАЮТСЯ В НОТНЫХ И КНИЖНЫХ МАГАЗИНАХ КНИГОТОРГОВ

ВЫСЫЛАЮТСЯ
ОТДЕЛАМИ „НОТЫ — ПОЧТОЙ" и „КНИГА — ПОЧТОЙ"
НАЛОЖЕННЫМ ПЛАТЕЖОМ БЕЗ ЗАДАТКА

ПИСЬМА-ЗАКАЗЫ АДРЕСУЙТЕ:

РСФСР

Архангельск, ул. Виноградова, 30.
Астрахань, Советская ул. 9.
Барнаул, ул. Льва Толстого, 19.
Благовещенск на Амуре, Ленинская ул., 125.
Брянск, ул. Ленина, 57.
Великие Луки, ул. Некрасова, 18.
Владивосток, Ленинская ул., 43.
Владимир, ул. 3-го Интернационала, 44.
Вологда, пл. Свободы, 18.
Воронеж, просп. Революции, 43.
Горький, ул. Пискунова, 14.
Грозный, просп. Революции, 32.
Дзауджикау, просп. Сталина, 12.
Иваново, ул. Крутицкая, 13.
Ижевск, ул. Горького, 80.
Йошкар-Ола, ул. Комсомольская, 64.
Иркутск, ул. Тимирязева, 3-а.
Казань, ул. Баумана, 19.
Калинин, ул. Советская, 31.
Калининград, Советский проспект, 35.
Калуга, ул. Революции, 15.
Кемерово, Советская ул., 56.
Киров областной, ул. Ленина, 88.
Кострома, Торговые ряды, 10/11.
Краснодар, Пролетарская ул., 28.
Красноярск, проспект Сталина, 94.
Куйбышев, Ленинградская ул., 53.
Курган, ул. Куйбышева, 5-й корпус, 3.
Курск, ул. Радищева, 5.
Кызыл, ул. Ленина, 43.
Ленинград, Невский проспект, 28.
Махач-Кала, ул. Буйнакская, 15.
Молотов, Большевистская ул., 71.
Москва, Куйбышевский проезд, 8.
Мурманск, проспект Сталина, 42.
Нальчик, ул. Почтовая, 7.
Новгород, Кремль.
Новосибирск, Коммунистическая ул., 1/2.
Омск, ул. Сенная, 5.
Орел, Ленинская ул., 15.
Пенза, Московская ул., 75.
Псков, Советская ул., 29.
Ростов на Дону, ул. Энгельса, 102.
Рязань, ул. М. Горького, 82.
Саранск, ул. Гражданская, 42.
Саратов, Вольская ул., 81.
Свердловск, ул. Малышева, 29.
Симферополь, ул. Фонтанная, 2.
Ставрополь краевой, проспект Сталина, 70.
Смоленск, Б. Советская ул., 71.
Сталинград, Рабоче-крестьянская ул., 6.
Сыктывкар, ул. Куратова, 16.
Тамбов, ул. Коммунальная, 24.
Томск, ул. Батенкова, 5.
Тула, Гоголевская ул., 66.
Тюмень, ул. Даудельная, 7.
Улан-Удэ, ул. Куйбышева, 28.
Ульяновск, ул. Водников, 59.
Уфа, ул. Октябрьской революции, 1.
Хабаровск, Московская ул., 72.
Чебоксары, ул. Володарского, 5.
Челябинск, ул. Спартака, 72.
Чита, ул. Полины Осипенко, 5.
Чкалов, ул. Советская, 27.
Южно-Сахалинск, ул. Сталина, 87.
Якутск, ул. Кирова, 18.
Ярославль, Крестьянская ул., 68.

УССР

Киев, ул. Короленко, 49.
Ворошиловград, ул. Шевченко, 28.
Днепропетровск, проспект К. Маркса, 54.
Запорожье, ул. Чекистов, 5.
Львов, ул. Лысенко 21.
Николаев, Советская ул., 3.
Одесса, ул. Пастера, 64.
Сталино, ул. Артема, 49.
Ужгород, ул. Шолохова, 2.
Харьков, Горяиновский пер., 13/15.
Черновицы, ул. Ленина, 36.

БССР

Минск, Московский пер., 1.

УЗБЕКСКАЯ ССР

Ташкент, ул. Карла Маркса, 31.

КАЗАХСКАЯ ССР

Алма-Ата, ул. К. Маркса, 48.

ГРУЗИНСКАЯ ССР

Тбилиси, ул. Камо, 40.

АЗЕРБАЙДЖАНСКАЯ ССР

Баку, Пассаж книги Азеркитаба.

ЛИТОВСКАЯ ССР

Вильнюс, ул. Гедимино, 7.

МОЛДАВСКАЯ ССР

Кишинев, ул. Ленина, 67.

ЛАТВИЙСКАЯ ССР

Рига, Театральная ул., 11.

КИРГИЗСКАЯ ССР

Фрунзе, Советская ул., 72.

ТАДЖИКСКАЯ ССР

Сталинабад, ул. Ленина, 24.
Ленинабад, Привокзальная площадь, 3.

АРМЯНСКАЯ ССР

Ереван, ул. Терьян, 91.

ТУРКМЕНСКАЯ ССР

Ашхабад, Хивинская ул., 1.

ЭСТОНСКАЯ ССР

Таллин, Пярну Маантее, 10.

КАРЕЛО-ФИНСКАЯ ССР

Петрозаводск, ул. Кирова, 29.

ТРЕБУЙТЕ КАТАЛОГИ

Редактор *Ю. Оленев* Техн. редактор *Б. Богаченков* Корректор *Н. Маковская*

Подписано к печати 26/I 1954 г. А 00453. Форм. бум. 60×92 1/8. Бум. л. 3,0. Печ. л. 6,0. Уч.-изд. л. 6,0. Тираж 3 000 экз.

Типо-литография Музгиза. Москва, Щипок, 18. Заказ 1607.