

K 243

TOUTE REPRODUCTION  
PAR L'AUTOGRAPHIE OU LA  
COPIE SERA RIGOREUSE-  
MENT POURSUIVIE.

# MENUET GOTHIQUE

orchestré par L. ROQUES

L. BOËLLMANN  
(extrait de l'op. 25)

CLARINETTES en SI $\flat$

**Allegro**

*p non legato*

*ff*

*p*

*ff*

*ff*

en élargissant peu à peu

**A tempo**

*mf*

*p*

*f*

*p*

4 4

*pp*

1<sup>o</sup>

*pp*

5 à 2

*mf*

*p*

*cresc. molto*

6

*f*

*ff*

en élargissant beaucoup

FIN

5281

Музыкальный Бюро  
33889

Музыкальная Библиотека  
№ 29185  
Всероссийского  
Радио Комитета

TOUTE REPRODUCTION  
PAR L'AUTOGRAPHIE OU LA  
COPIE SERA RIGOREUSE-  
MENT POURSUIVIE.

## MENUET GOTHIQUE

L. BOELLMANN

orchestré par L. ROQUES

(extrait de l'op. 25)

**Allegro** 4 Basses CORNETS en SI $\flat$  2. CORNETS

**ff**

3 **1** Tuba

1<sup>o</sup> solo **p** **2** à 2 **ff**

en élargissant peu à peu 7 **3** 4 H $\flat$  et B $\text{on}$

1<sup>o</sup> solo **f** 11 **4** 8 **5** 5 Cor et B $\text{on}$  Fl et Cl

1<sup>o</sup> solo **p** 1 à 2 **cresc. molto**

**6** **ff**

à 2

en élargissant beaucoup **FIN**

TOUTE REPRODUCTION  
PAR L'AUTOGRAPHIE OU LA  
COPIE SERA RIGOREUSE-  
MENT POURSUIVIE.

MENUET GOTHIQUE

orchestré par L. ROQUES

L. BOËLLMANN  
(extrait de l'op. 25)

*IX* **Allegro** **CORS en FA**  
4 Basses **CORS**

3

[1] *p*

[2] *ff*

[1]

en élargissant peu à peu

A tempo 1° solo *mf*

[3] 4 *H<sup>b</sup> et Bon*

A. Durand & Fils  
1858 r.

Музыкальная Библиотека  
38889

Музыкальная Библиотека  
Paris, 4, Place de la Madeleine

No 29785

Генеральный  
Генеральный

Cors à 2

TOUTE REPRODUCTION  
PAR L'AUTOGRAPHIE OU LA  
COPIE SERA RIGOREUSE-  
MENT POURSUIVIE.

# MENUET GOTHIQUE

orchestré par L. ROQUES

L. BOELLMANN

(extrait de l'op. 25)

BASSON

Allegro

*p*

*f*

*p*

*p*

*ff*

en élargissant peu à peu

*pp*

*p*

**1**

**2**

**3**

**7**

A tempo

5731

1. Саван = 5 м  
 2. Ромашка = 4 м  
 33889

1956/7874

Музыкальная Библиотека  
 № 29/85  
 Всесоюзного  
 Радио Комитета

TOUTE REPRODUCTION  
PAR L'AUTOGRAPHIE OU LA  
COPIE SERA RIGOREUSE-  
MENT POURSUIVIE.

# MENUET GOTHIQUE

orchestré par L. ROQUES

L. BOËLLMANN  
(extrait de l'op. 25)

P<sup>te</sup> et G<sup>de</sup> FLÛTES

**Allegro**  $\frac{3}{4}$   $\frac{4}{4}$  H<sup>b</sup> à 2 *ff*

H<sup>b</sup> et Cl. G<sup>de</sup> FL. *p* à 2 *ff*

P<sup>te</sup> FL. G<sup>de</sup> FL.

en élargissant peu à peu

**A tempo**

*mf* Solo

11 H<sup>b</sup> Cl. et B<sup>on</sup> à 2 *pp*

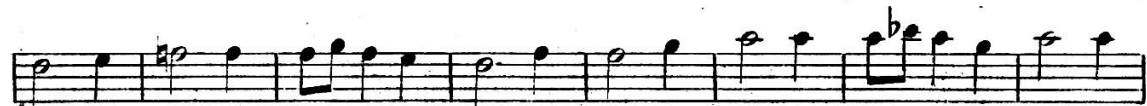
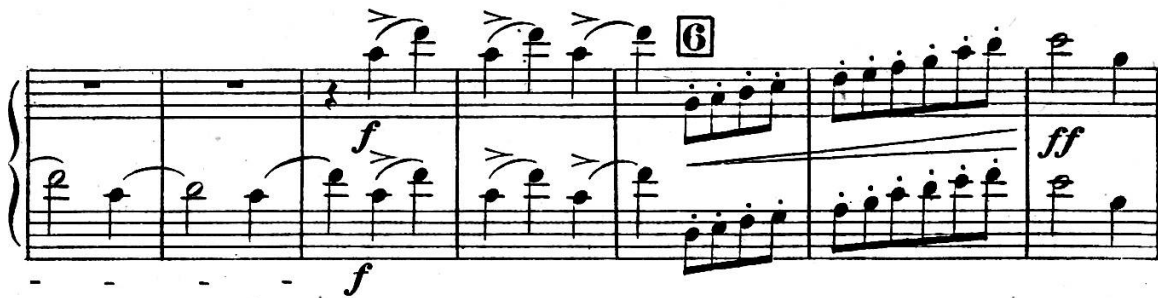
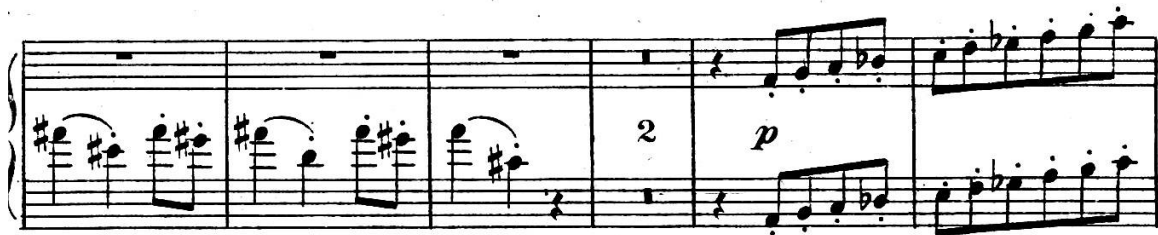

5731

ИПЧ 1958 г.

Музыкальный фонд  
33889

Музыкальный фонд  
29185

TOUTE REPRODUCTION  
PAR L'AUTOGRAPHIE OU LA  
COPIE SERA RIGOREUSE-  
MENT POURSUIVIE.

# MENUET GOTHIQUE

orchestré par L. ROQUES

L. BOËLLMANN

(extrait de l'op. 25)

GROSSE CAISSE CYMBALES  
et TRIANGLE

Allegro 4

Basson

G.C. Cymb.

en élargissant peu à peu A tempo

Cymb. frappée avec le  
manche de la mailloche

TOUTE REPRODUCTION  
PAR L'AUTOGRAPHIE OU LA  
COPIE SERA RIGOREUSE-  
MENT POURSUIVIE.

## MENUET GOTHIQUE

orchestré par L. ROQUES

L. BOËLLMANN  
(extrait de l'op. 25)

HAUTBOIS

**Allegro**  
*p non legato*

*ff*

*p*

*p*

*ff*

*ff*

en élargissant peu à peu

*pp*

*f*

5731

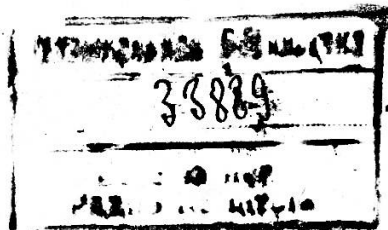

ПРОФЕРТО 1956 г.

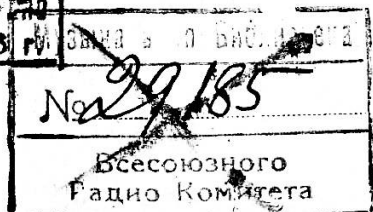

# Menuet Gothique

TOUTE REPRODUCTION  
PAR L'AUTOGRAPHIE OU LA  
COPIE SERA RIGOREUSEMENT  
POURSUIVIE.

2 Flûtes  
Hautb.  
2 Clar.  
Basson  
2 Cors  
2 Trompettes  
Batterie  
Quintette

Piano-Conducteur  
et parties d'Orch. n. 316

Piano-Conducteur  
et parties d'Orch. n. 316

Piano-Conducteur  
et parties d'Orch. n. 316

ИВЕНТОРИЗАТОР № 8

3

BOËLLMANN  
Extrait de l'Op. 25.

PIANO-CONDUCTEUR

Allegro  $\text{♩} = 138$

*p* *non legato*  
Quatuor et Bois

*Tutti ff*

*p*

1

2

*Tutti ff*

En élargissant peu a peu a Tempo

3 Bois

1ers Violons et Violles

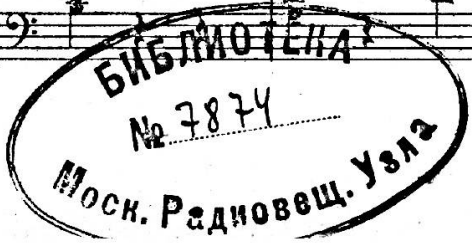

non legato

crescendo molto

6

**f** **f** Tutti

En élargissant beaucoup

Имп. 1958 unopt Paris 33889

Музыкальный магазин

№ 29/85

TOUTE REPRODUCTION  
PAR L'AUTOGRAPHE OU LA  
COPIE SERA RIGOREUSEMENT  
PUNIE  
Musique par L. ROQUES  
Всесоюзного  
Радио Комитета

MENUET GOTHIQUE

L. BOËLLMANN  
(extrait de l'op. 25)

TIMBALES UT-SOL

Allégo

4 Basses TIMB. ff

3

1 8 3<sup>o</sup> Tromb. 2 TIMB. ff

3 28

en élargissant peu à peu A tempo

3 28

4 8 5 Cor et B<sup>on</sup> Bois Cornets

Bois TIMB. pp cresc. molto f

6 ff

5 Basses TIMB. ff

en élargissant beaucoup

FIN

Музыкальный магазин  
№ 33889

ПРОБЕЛ  
1956 г.

TOUTE REPRODUCTION  
PAR L'AUTOGRAPHIE OU LA  
COPIE SERA RIGOREUSE-  
MENT POURSUIVIE.

## MENUET GOTHIQUE

orchestré par L. ROQUES

L. BOELLMANN  
(extrait de l'op. 25)

### 1<sup>er</sup> TROMBONE

**Allegro** 4 Basses TROMB. *ff*

3 1 8 3<sup>o</sup> Tromb.

2 TROMB. *ff*

1 tempo *p* en élargissant

3 7 Cornets TROMB. 1 *mf*

7 Cors 4 TROMB. *mf*

3 5 1 4 *mf*

Cornets *p* 5 *f* 6 *ff*

*en élargissant beaucoup*

FIN

TOUTE REPRODUCTION  
PAR L'AUTOGRAPHIE OU LA  
COPIE SERA RIGOREUSE-  
MENT POURSUIVIE.

# MENUET GOTHIQUE

L. BOËLLMANN

(extrait de l'op. 25)

orchestré par L. ROQUES

2<sup>e</sup> TROMBONE

**Allegro**  $\frac{4}{4}$  TROMB. *ff*

3 **1** 8 3<sup>e</sup> Tromb. *ff*

**2** *ff*

en élargissant peu

à peu **A tempo** 1 2 3 4 5 6 **3** *p*

7 Cornets *mf* 1

7 Cors **4** *mf*

3 **5** 1 *mf* 4

Cornets TROMB. 5 **6** *p* *f* *ff*

en élargissant beaucoup **FIN**

TOUTE REPRODUCTION  
PAR L'AUTOGRAPHIE OU LA  
COPIE SERA RIGOREUSE-  
MENT POURSUIVIE.

MENUET GOTHIQUE

L. BOËLLMANN  
(extrait de l'op. 25)

orchestré par L. ROQUES

3<sup>e</sup> TROMBONE

Allegro 4 Bon

2+  
TROMB.

3 1 Tuba  
p

TROMB.

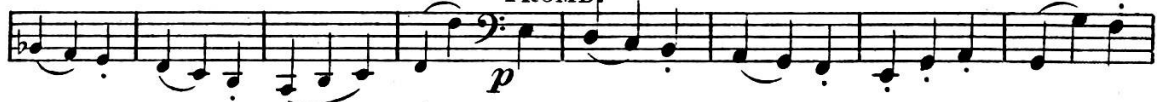

2

en élargissant peu

à peu A tempo

3

7 Cornets

TROMB.

1

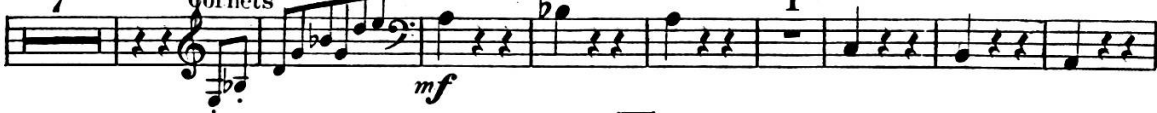

7

Cors

4

TROMB.

mf

3

5 1

4 Cornets

TROMB.

5

mf

p

6

en élargissant beaucoup FIN

TOUTE REPRODUCTION  
PAR L'AUTOGRAPHIE OU LA  
COPIE SERA RIGOREUSEMENT  
POURSUIVIE.

MENUET GOTHIQUE

orchestré par L. ROQUES

L. BOËLLMANN  
(extrait de l'op. 25)

TUBA

**Allegro** 4 Basses

**TUBA** *ff*

3 **1** solo *p*

4 **3<sup>e</sup> Tromb.** **2** **TUBA** *ff*

en élargissant peu à peu **A tempo**

7 **3** 5 **H<sup>b</sup> et B<sup>on</sup>** **Cornets** **TUBA** *mf*

1 7 **Cors**

**4** **TUBA** *mf* 3 **5** 1 *mf*

4 **Cornets** **TUBA** 5 *p* *f*

**6** *ff*

en élargissant beaucoup **FIN**

K 248

TOUTE REPRODUCTION  
PAR L'AUTOGRAPHIE, OU LA  
COPIE SERA RIGOREUSE-  
MENT POURSUIVIE.

# MENUET GOTHIQUE

orchestré par L. ROQUES

L. BOËLLMANN  
(extrait de l'op. 25)

**Allegro**

VIOLONCELLES et C. BASSES

*p*  
*pizz.*

Unis *arco*  
*ff*

*pizz.*

*arco*

*ff*

en élargissant peu à peu **A tempo**

*mf*

Unis *pizz.*  
*p*

*arco*  
*f*  
*arco*

A. Durand & Fils Éditeurs  
33889

COPIER  
956 r

Музыка Б. В. Бюльмана  
№ 29185

Paris, 4, Place de la Madeleine D. & F

TOUTE REPRODUCTION  
PAR L'AUTOGRAPHIE OU LA  
COPIE SERA RIGOREUSE-  
MENT POURSUIVIE.

MENUET GOTHIQUE

orchestré par L. ROQUES

L. BOËLLMANN  
(extrait de l'op. 25)

ALTOS

*V* Allegro

A. Durand & Fils, Editeurs,

Paris, 4, Place de la Madeleine D. & F.

5731

en élargissant beaucoup

FIN

ИМПЕРИАЛИЗМ

ПРОСВЕЩЕНИЕ

1956 г.

Музыкальная Библиотека

№ 29185

Второго Радиакомитета

ИНВЕНТАРИЗОВАНО в 1938

Инвентаризатор

МОСК. РАДИО

33889

# K 243

TOUTE REPRODUCTION  
PAR L'AUTOGRAPHIE OU LA  
COPIE SERA RIGOREUSE-  
MENT POURSUIVIE.

## MENUET GOTHIQUE

orchestré par L. ROQUES

L. BOELLMANN  
(extrait de l'op. 25)

1<sup>rs</sup> VIOLONS

Allegro

Bois à déf.

en élargissant peu à peu

A tempo

(à déf. d'Harm.)  
sempre arco  
pizz.

Tous droits d'exécution publique réservés  
1956

A. Durand & Fils Editeurs.

Paris, 4, Place de la Madeleine

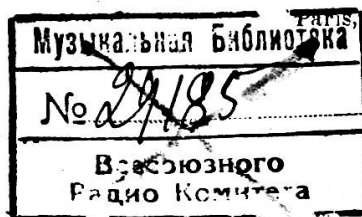
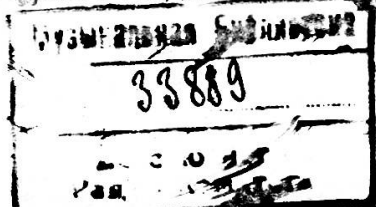

*pp*  
*pizz.* *arco* à défaut de H<sup>b</sup>  
*ppp*  
**4** *mf* *pp*  
**5** *mf*  
*non legato*  
*p* 2<sup>ds</sup> vous à def. *cresc. molto*  
*2<sup>ds</sup> vous#*  
**6** *ff*  
*en élargissant beaucoup*  
 FIN

# K 243

TOUTE REPRODUCTION  
PAR L'AUTOGRAPHIE OU LA  
COPIE SERA RIGOREUSE-  
MENT POURSUIVIE.

## MENUET GOTHIQUE

orchestré par L. ROQUES

L. BOËLLMANN  
(extrait de l'op. 25)

2<sup>ds</sup> VIOLONS

Allegro

*p non legato*

*ff*

*1*

*p*

*2*

*ff*

en élargissant

sant peu à peu A tempo

*mf*

*3* pizz.

*p*

arco

*f*

7824

И. П. ЧИ  
ИНВЕНТАРИЗОВАНО в 1938 г.  
Инвентаризатор Уд. 2

en élargissant beaucoup

Р. 5731

ПРОЦЕНКА  
1956 г.  
33889

Муз. Библиотека  
№ 29185

№

Партитура . . . . .		
Скрипка дирижер . . . . .		
Фортелиано . . . . .	/	
Гармониум . . . . .		
<b>Скрипки I . . . . .</b>	<b>//</b>	
« облигато . . . . .		
« II . . . . .	/	
Альты . . . . .	/	
Виолончели . . . . .	/	
Контрабасы . . . . .	/	
Флейты . . . . .	1/2	
« Пикколо . . . . .		
Гобой . . . . .	/	
Англ. рожок . . . . .		
Кларнеты . . . . .	1/2	
Бас кларнет . . . . .		
Фаготы . . . . .	1/2	
Контрфагот . . . . .		
Валторны . . . . .	1/2	
Трубы . . . . .	1/2	
Тромбоны . . . . .	///	
Тубы . . . . .	/	
Тимпаны (Литавры) . . . . .	/	
Больш. барабан . . . . .	/	
Мал. барабан . . . . .		
Мелк. ударные . . . . .		
Арфы . . . . .		
. . . . .		
. . . . .		
. . . . .		
. . . . .		
<b>Всего . . . . .</b>	<b>180н.</b>	<b>20.8</b>