

K 241

LA CLOCHE

TOUTE REPRODUCTION
PAR L'AUTOGRAPHIE OU
LA COPIE SERA RIGOU-
REUSEMENT POURSUIVIE

Mélodie de
ИМПРОВИЗОВАНО В 1938 Г.
ИНВЕНТАРИЗАТОР № 3

Transcription de
H. MOUTON

CONTREBASSES

And^{te} sostenuto

pizz *arco*

pp

2 2 2

pp

5 2

2

1 4

dim. p *p*

4

p cresc.

p *f*

dim. *dim.*

pizz *arco*

1

pp *pp*

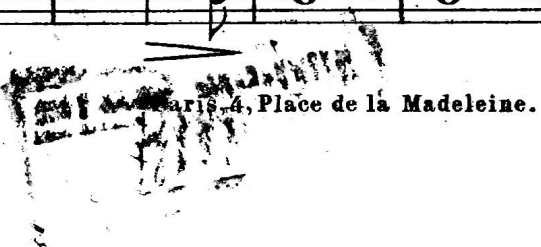

K 241

LA CLOCHE

TOUTE REPRODUCTION
PAR L'AUTOGRAPHIE OU
LA COPIE SERA RIGOU-
REUSEMENT POURSUIVIE

Mélodie de
C. SAINT-SAËNS

Transcription de
H. MOUTON

CLARINETTE en LA

And^{te} sostenuto

1

16

pp

p

pp

cresc.

dim.

pp

pp

PROBETNO
1956 г.

33884

10,203

Музыкальный кабинет
29183
Всесоюзного
Радио Комитета

Paris, rue de la Madeleine.

K 241

LA CLOCHE

TOUTE REPRODUCTION
PAR L'AUTOGRAPHIE OU
LA COPIE SERA RIGOU-
REUSEMENT POURSUIVIE

Mélodie de

C. SAINT-SAËNS **Op. 1038** Transcription de

Lincolnousarop № H. MOUTON

FLUTE

And^{te} sostenuto

1 *pp*

23 *p*

pp

cresc.

p³

dim.

espress. *dim. pp*

ppp

Durand & Cie, Editeurs, 29, rue de la Harpe, Paris. Place de la Madeleine.

Музыкальный магазин
№ 29/83
Возле метро
Галлея

ПРОБЕРАЮ
1956 г.

TOUTE REPRODUCTION
PAR L'AUTOGRAPHIE OU
LA COPIE SERA RIGOU-
REUSEMENT POURSUIVIE

LA CLOCHE

Mélodie de

C. SAINT-SAËNS

Flûte
Clar.
Quintette

Piano Conduct. net... 0'75
Orch. complet & Pho CI 2'50
Chaque supplément 0'25

K 2 **ВПК** **Транскрипция де**
И. МОУТОН
PIANO CONDUCTEUR **Интегратор № 3**

And^{te} sostenuto

una corda *pp* Bois Quat.

vllle C.B. Red.

vllle Solo *pp* Quat. seul

Cl.

Tous droits d'exécution réservés
Copyright by Durand & Cie 1922

Музыкальная Библиотека
D & F-10.202
№ 2163
Всесоюзного
Радио Комитета

1956 г.
Музыкальная Библиотека
Paris, 4, Place de la Madeleine
33887

PIANO CONDUCTEUR

1^{rs} Vns

Div.

pp

pp Bois vlle

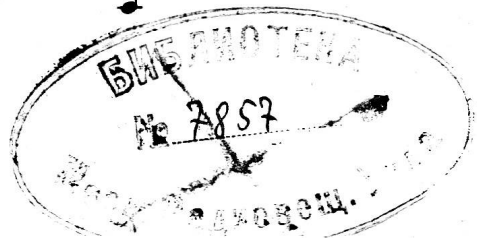

PIANO CONDUCTEUR

K 241

LA CLOCHE

TOUTE REPRODUCTION
PAR L'AUTOGRAPHIE OU
LA COPIE SERA RIGOU-
REUSEMENT POURSUIVIE

Mélodie de
C. SAINT-SAËNS

Transcription de

ИЗМЕРОВАНО В 1938 МОУТОН

VIOLONCELLES концертмейстер № 3

And.^{te} sostenuto

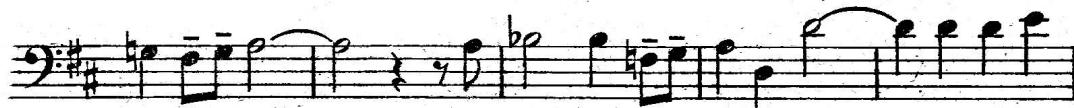

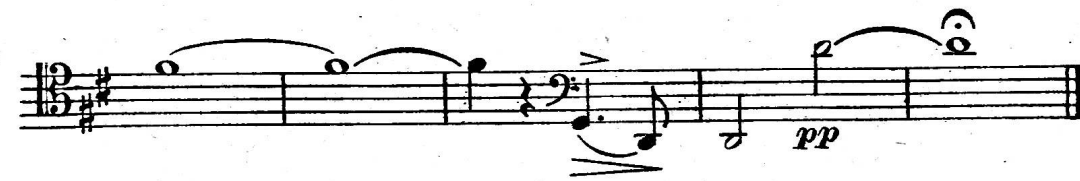

D. & F. 10,203
Музыкальная библиотека
33887

ПРОВЕРено
1956 г.

Музыка для БНД. № 29183
Всероссийского
Радио Комитета

TOUTE REPRODUCTION
PAR L'AUTOGRAPHIE OU
LA COPIE SERA RIGOU-
REUSEMENT POURSUIVIE

LA CLOCHE

Mélo*d*ie de

C. SAINT SAËNS

АРКЪИРОВАНО В 1938

Transcription de

H. MOUTON

Музыкальный № 3

ALTOS

And^{te} sostenuto

1

pp

pp

dim. *pp*

cresc.

Музыкальная библиотека
33887

ПРОВЕРено
1954 г.

Музыкальная Библиотека
№ 29/83
С. С. Южного
1954 г.

LA CLOCHE

Mélo die de

C. SAINT-SAËNS

TOUTE REPRODUCTION
PAR L'AUTOGRAPHIE OU
LA COPIE SERA RIGOU-
REUSEMENT POURSUIVIE

Transcription de
H. MOUTON
B. 338 F. 3
1938

Piano Conduct. net..... 0^f75
Orch complet & P^{no} C^{if} 2^f50
Chaque supplément.... 0^f25

1^{ers} VIOLONS

And^{te} sostenuto

Basses *pp*
pp sost.

Vle Solo
p
pp

Tous droits d'exécution réservés
Copyright by Durand & Cie 1922

D. & F. 10203

33884
Paris, 4, Place de

Madefaine.
1956 r.

DIV.

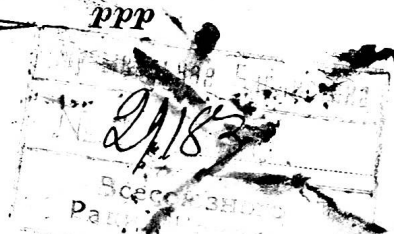

K 241

TOUTE REPRODUCTION
PAR L'AUTOGRAPHIE OU
LA COPIE SERA RIGOU-
REUSEMENT POURSUIVIE

LA CLOCHE

Mélodie de P. K.

O. SAINT-SAËNS

Инвентаризатор № 3

Transcription de

H. MOUTON

2^{ds} VIOLONS

And.^{te} sostenuto

1

pp

pp

dim. pp

3

3 3 3 3

f

dim.

dim.

dolciss.

pp

ПРОВЕРЕНО
1956 г.

Музыкальная Библиотека
33887 D. & F. 10, 203

Музыкальная Библиотека
№ 24183
Евразийского
дио комитета

№

Партитура		
Скрипка дирижер		
Фортепиано	/	
Гармониум		
Скрипки I	//	
« облигато		
« II	/	
Альты	/	
Виолончели	/	
Контрабасы	/	
Флейты	/	
« Пикколо		
Гобой		
Англ. рожок		
Кларнеты	/	
Бас кларнет		
Фаготы		
Контрфагот		
Валторны		
Трубы		
Тромбоны		
Тубы		
Тимпаны (Литавры)		
Больш. барабан		
Мал. барабан		
Мелк. ударные		
Арфы		
.		
.		
.		
.		
.		
Всего	2. n.	20. 1